O General Góes Monteiro, Que é Contra a Imtromissão dos Militares na Politica, Explica ao DIARIO CARIOCA os Motivos Que o Levaram a Acceitar Um Posto na Commissão Directora do Partido do Governo

Diario Carioca

Fundador: J. E. DE MACEDO SOARES

Anno VI — Numero 1.392 | Rio de Janeiro, Domingo, 19 de Fevereiro de 1933 | Praça Tiradentes n.º 77

Edição de Hoje: 16 Paginas - Preço 200 Réis

Bibliotheca Nacional Av. Rio Branco

A PROXIMA MISSÃO DIPLOMATICA DO SR. ASSIS BRASIL, NA INGLATERRA

SOMENTE DEPOIS DE CONVERSAR COM O CHEFE LIBERTADOR, O SR. FLORES DA CUNHA VIRA' AO RIO

Sr. Assis Brasil

PORTO ALEGRE, 18 — (D. C.- — Parece officialmente confirmada, segundo informam os jornaes, a noticia de que o sr. Assis Brasil irá á Inglaterra chefiando uma embaixada extraordinaria, com o fim de retribuir a visita do Principe de Galles ao Brasil.

Adeantam ainda os jornaes que o general Flores da Cunha, antes do embarque do ex-ministro da Agricultura terá com elle um encontro, em logar ainda não determinado, afim de trocar idéas sobre a finalidade da viagem do sr. Assis Brasil a Londres e sobre os diversos aspectos politicos da situação nacional. Diz-se mesmo, nos meios politicos, que o general Flores da Cunha ainda não foi ao Rio — apesar de ter sido varias vezes annunciada essa viagem — pois o interventor só pretende realizal-a depois do seu encontro com o sr. Assis Brasil.

Como o General Góes Monteiro Justifica a Inclusão de Seu Nome na Commissão Directora de Um Partido Politico

"Si Dei o Meu Apoio ao Novo Partido Foi Para Tirar o Exercito da Politica"

O Ex-Commandante do Exercito do Leste Acha Que, Depois da Constituinte, os Militares Devem se Afastar Completamente das Actividades Partidarias, Sob Pena de Attentarem Contra a Propria Vida e Razão de Ser das Forças Armadas

Algunn jornaes estranharam a inclusão do nome do general Góes Monteiro na Commissão Directora do Partido official, nascido do conclave de quinta-feira, em Copacabana. Pois não se tratava do mais intransigente inimigo da intromissão don militares na politica? Não fôra elle mesmo que, na ultima reunião da sub-commissão da Constituição, reaffirmara, com tanto ardor, as suas idean já conhecidas, defendendo o ponto de vista de que os officiaes deveriam ser desligados do Exercito antes de entrarem para a vida publica?

O sr. Góes Monteiro, que apoia o novo partido, mas mantem as suas idéas sobre a não intromisnão dos militares na politica

Inso levou-nos a procurar hontem, á noite, o ex-commandante do Exercito de Léste, na sua residencia de Copacabana. Queriamos saber os motivos que o fizeram concordar com a sua participação na alta direcção do novo partido.

O sr. Carneiro de Mendonça, interventor no Ceará, que é contrario aos partidos officiaes

Elle nos ouve, ouve-nos falar da estranheza causada pela sua attitude, e declara-nos, depois:

— Não sou, não pretendo ser e nem jamais serei politico. Se dei o meu apoio ao novo partido foi, precisamente, para procurar tirar o Exercito da politica.

OS MALES DA POLITICA

E o general esclarece melhor em seguida, o seu pensamento:

— "A quasi totalidade do Exercito, desde 1922 e mesmo antes, tem se envolvido intensamente nas questões da politica partidaria, sendo arrastada na desorganização geral do paiz e, assim, desviada completamente da sua finalidade. A intervenção cirurgica de 1930 foi necessaria para permittir combater a septicemia que estava invadindo o organismo do Brasil. Foi, nestas condições, uma questão de vida ou de morte para evitar que a existencia da Nação continuasse em perigo pela dissociação interna, pela crise economico-financeira de proporções nunca vistas e por outras causas de desordem generalizada que o nosso systema politico defeituoso não conseguira evitar e, ao contrario, cada vez mais aggravava. Só um governo forte, com poderes discricionarios, decidido a enfrentar resolutamente os complicados problemas da nacionalidade, apoiado na opinião da força e apoiado na força da opinião, poderia, num prazo rasoavel, estabelecer as bases da reconstrucção nacional em conformidade com as circumstancias da actualidade e com as nossas proprias condições."

A LIMPEZA NAS INSTITUIÇÕES MILITARES

Estamos no gabinete de trabalho do general. Elle está sentado numa commoda cadeira de braços e fala pausadamente, com convicção:

— "O primeiro passo seria, assim, organizar solidamente as forças militares e outras forças moraes e materiaes com as quaes devesse contar o Governo para a realização da sua obra. Mas, infelizmente, a incomprensão, a mediocridade e a falsa fé de muita gente, que influiu nos destinos da Revolução, ás vezes inexplicavelmente, serviram para criar toda sorte de obstaculos ao Governo, que segue o seu caminho vencendo jornadas muito accidentadas. Entre outras consequencias más, a acção dessa gente criou um ambiente de insegurança, indisciplina e desconfiança no seio das classes armadas, nas quaes tudo procurára subverter. As paixões e os appetites individuaes, a competição facciosa, a ignorancia e o impatriotismo fizeram regra. Não vale a pena rememorar. O que é preciso é não repetir os erros. E, para isso, é preciso voltar á idéa inicial, isto é, tratar sem demora, de organizar fortemente as nossas forças militares para ficarem em condições de apresentar a maxima cohesão e offerecerem a resistencia necessaria para quebrar as tentativas de dissociação e reprimir as desordens. Antes de tudo, faz-se mistér restabelecer a disciplina, a mais rigorosa, dentro das fileiras e nas instituições militares. Quanto a estas, devem ser limpos dos elementos que forem nocivos, sob qualquer fórma e sem outras considerações que não seja a necessidade de mantel-as como instrumento efficiente de combate a tudo que attente contra a segurança nacional. Sei que uma mudança de mentalidade não se consegue da noite para o dia e as questões de ordem moral primam sobre a propria preparação material e profissional das forças armadas. Todo o esforço e sacrificios neste sentido não se deve, porém, regatear. E eu não tenho outra preoccupação e outro designio, senão alcançar, custe o que custar, esto objectivo pois, sem isso, parece impossivel conseguir-se a organização politico-social que nos convem como nação afim de podermos trabalhar tranquillamente e engrandecer o paiz, dentro de um regime equanime para todos os brasileiros".

O sr. Ary Parreiras, que acha a formação do partido dos interventores attentatoria dos principios fundamentaes da Revolução

O sr. Antunes Maciel, que partureiou a nova agremiação governamental

O EXERCITO FÓRA DAS ACTIVIDADES PARTIDARIAS

Annuncia-se a visita de dois officiaes. O general manda pe-

(Continua na 2ª pagina)

O Decennio da Morte de Ruy

A 1º de março — quando o povo estiver recebendo as cinzas e se penitenciando dos excessos carnavalescos — transcorrerá o decennio da morte de Ruy Barbosa. Faltam apenas dez dias. E não consta que se preparem, nesta capital, as commemorações que a data merece.

Já estará o grande chefe civilista esquecido pelo seu povo, pelos seus amigos, pelos seus correligionarios? Será possivel que as festas carnavalescas tenham estiolado na consciencia dos brasileiros o dever de reverenciar a memoria do maior paladino das suas liberdades e dos seus direitos?

A Capital Federal foi o grande scenario das lutas de Ruy. Nas suas praças publicas, no seu parlamento, nos seus theatros, a voz prophetica e flammejante do mestre marcou as passagens mais expressivas da revolução que se operava, no espirito e no pensamento do povo, e cujo desfecho teria de se dar, irremediavelmente, mais tarde. Dez annos de uma ausencia que a fatalidade já nos convenceu que será eterna, durante os quaes a sua palavra generosa e ardente nunca mais foi ouvida, a verberar os erros dos governos e a defender os principios basilares da democracia!

Não é possivel que a memoria de Ruy Barbosa já esteja relegada ao olvido. Não é concebivel que a metropole brasileira assuma a responsabilidade odiosa de um immerecido desprezo ás lições e aos exemplos formidaveis que nos deixou o chefe civilista. Não é possivel que o povo carioca, crystallizando cultura, o civismo, a intelligencia da nacionalidade, deixe de render á memoria de Ruy no decennio de sua morte, as homenagens que lhe são devidas.

Realizou-se em Campos Uma Importante Reunião do P. Popular Radical

ESCOLHIDA A COMMISSÃO QUE REPRESENTARA' AQUELLE GRANDE MUNICIPIO FLUMINENSE NA CONVENÇÃO DO P. P. R.

O Partido Popular Radical, organizado pelos proceres da corrente nilista no Estado do Rio, está intensificando o alistamento em todos os municipios. Em Nictheroy o escriptorio do Partido funcciona á rua da Conceição 60. Em 10 de março terá logar, na capital do Estado, a grande Convenção do Partido.

A CONVENÇÃO DE CAMPOS

Em Campos realizou-se, ante-hontem, uma reunião para escolha dos delegados á Convenção.

Ao meio dia, compareceram ao escriptorio do dr. João Guimarães, innumeros politicos e representantes de todas as classes, attendendo ao convite do velho nilista para a formação do Partido Popular Radical.

Os presentes representam os dezeseis districtos do municipio, onde gozam de largo prestigio politico. Todos eram radicaes partidarios de Nilo Peçanha, e attendiam ao toque de reunir dado pelo dr. João Guimarãen, considerado por elles o substituto daquelle saudoso republicano.

Dando inicio á reunião, o dr. João Guimarães pediu fosse acclamado um presidente para dirigir os trabalhos, recaindo a escolha no dr. Ribeiro do Rosario, que convidou para secretarios o dr. Cardoso de Mello e o sr. José Bento Freitas de Miranda.

Pedida a palavra, o dr. João Guimarães explicou de modo claro os fins da reunião. Entrando a apreciar o periodo de confusão, que chamou de cahotico, disse tel-o deixado passar, parecendo-lhe agora o momento propicio para convocar os seus amigos, afim de assentarem as directrizes a seguir.

Referindo-se á commissão do Partido Radical, disse que essa commissão provisoria.

Era mister fossem assentadan as linhas mestras, para que os seus amigos, conhecendo-as, viessem collaborar na sua organização e elaboração dos estatutos, pois não se procedendo assim, podia parecer que queriam impor um programma.

Adeantou não serem conductores das massas, mas simples refelxos da opinião do povo.

Referiu-se áquelles que suppõem valer um programma e querem impol-o á consciencia nacional. Declarou que o novo partido é profundamente civilista e quer que o paiz seja entregue a civis, e não a qualquer outra classe.

Sr. João Guimarães

Accentuou que o partido tem de ser a orientação de uma corrente nacional, ou será um mero programma platonico.

Tratando da delegação dos municipios, expoz o papel dos delegados que deverão comparecer no proximo dia 10 á grande convenção, afim de elaborar os estatutos do Partido, os quaes serão registrados para que o mesmo tenha personalidade juridica.

Explicou que o que se ia fazer ali era uma organização provisoria e não uma coisa definitiva.

Urgindo essa providencia, resolveram que reunidos todos, fizessem a sua commissão com poderes para a convenção.

A orientação principal é a mesma de Nilo Peçanha, que com a sua notavel lucidez previu o que se ia passar, quando declarou que o Brasil futuro havia de sair das officinas, mas era necessario um preparo especial para se poder attingir essa verdadeira finalidade, como seja, o ensino technico, profissional, etc. Com isso, seria elevado o nivel moral e intellectual dos operarios, não só das cidades como tambem da lavoura.

Os nossos principios não são rigidos — declarou — ficam as portas abertas para que á proporção que se forem operando, sejam aproveitados os elementos proletarios.

Appellou para os presentes no sentido de se manifestarem como entenderem, expondo os seus pontos de vista.

Seguiu-se com a palavra o dr. Waldyr Rocha, que explanou os seus pontos de vista referentes ao socialismo. Submettida á apreciação da mesa, a proposta do orador foi aceita no sentido de ser discutida na grande Convenção de março.

Falou, em seguida, o doutor Custodio de Siqueira, que disse estar convencido de que dentro das fileiras do Partido Popular podia defender as suas idéas socialistas.

Falou, depois, o coronel Francisco Pinto, que terminou declarando que quando a bandeira de Nilo estivesse em perigo e ninguem mais restasse do partido, elle como soldado estaria sempre prompto a empunhal-a.

Falaram ainda os srs. Letelbe Barroso, drs. Cardoso de Mello e Sylvio Bastos Tavares, Feliciano Vieira, Joaquim de Souza Ramos e outros.

ELEITA A COMMISSÃO MUNICIPAL

Foi eleita em seguida a commissão municipal, que representará Campos na Convenção, ficando assim composta: coronel Francisco Pinto, Sylvio Bastos Tavares, Feliciano Vieira, Norival Pinto Silva, Gustavo Siqueira, José Bento Freitas Miranda, Francisco Riscado, Cardoso de Mello, dr. Ferreira Paes, Sebastião Souza Tavares, Waldyr Faria Rocha, Nelson Pereira Repel, Delfino Gomes Campista, João Carlos Ribeiro de Castro, Jair Ribeiro Vianna, Amaro Leoclecio Almeida, Joaquim Ramos, Achilles Salles Ferreira, Jayme Dumas, dr. Antonio Ribeiro Rosario, Theotonio Ferreira de Araujo, Manoel Francisco Pinto, Antonio José Gomes Rocha Filho e Letelbe Barroso.

PROSEGUE A REUNIÃO

Em seguida, o dr. João Guimarães agradeceu a presença de todos aos seus amigos e correligionarios, proferindo um discurso bastante ponderado sobre o momento politico, propondo que fosse telegraphado ao dr.

(Continua na 2ª pagina)

Não Abdicará!

O Rei Carol Confia na Fidelidade do Exercito

LONDRES, 18 (Havas) — O correspondente do "Daily Mail" em Vienna diz saber, de fonte segura, que a rainha mãe, da Rumania, teve recentemente longa conversa com seu filho o rei Carol, a quem aconselhou a abdicar em favor do principe Miguel. Aos conselhos de sua mãe, o rei respondêra com uma recusa terminante e, ao mesmo tempo, declarando que resistiria a todas as imposições porque estava seguro da fidelidade do Exercito.

CALÇADO FOX
O MELHOR DO MUNDO

FOX RIO DE JANEIRO

A "São Paulo" Companhia Nacional de Seguros de Vida
SUCCURSAL NESTA CAPITAL, AVENIDA RIO BRANCO N.º 131, 1.º ANDAR
Presidente: — DR. JOSE' MARIA WHITAKER

Rejuveneça sua cutis com
PO' DE ARROZ Roger Cheramy

TURISTAS FRANCEZES QUE VEM ASSISTIR O CARNAVAL

O sr. dr. P. B. de Cerqueira Lima, vice-presidente e superintendente do Departamento de Turismo do Touring Club do Brasil, acaba de receber do sr. Pedro Nioac de Souza, inspector do serviço de Passagens da Société Générale des Transports Maritimes á Vapeur, uma carta communicando a partida para o Rio, a bordo do vapor **Mendoza**, dos seguintes turistas francezes: Mr. Léon Fitsch e senhora, mme. Suzanne Silvestre, visconde de Montozon-Crachet, viscondessa de la Sizeranne, mr. Jean Sallet e senhora, dr. Terray, professor Abel Humbert, mr. Paulo Loubet, mademoiselle Nau de Beauregard. São figuras destacadas nas lettras, no alto commercio e na industria, podendo-se avaliar, pelo selecto grupo de turistas que a França nos manda, o interesse que desperta no exterior a actividade do Touring Club do Brasil.

A Société Générale des Transports Maritimes á Vapeur está tambem interessada em animar a corrente de turistas para o nosso paiz, como demonstra com os viajantes que vêm assistir ás festas carnavalescas. O sr. Pedro Nioac de Souza realiza um esforço sincero e desinteressado na Companhia em que trabalha, collaborando, assim, na obra patriotica do Touring Club do Brasil.

O Embaixador

ANNUNCIA-SE que o governo convidou o sr. Assis Brasil para ir a Londres retribuir a visita do Principe de Galles.

Toda gente applaude a escolha de um tal homem para uma tal missão. O insigne republicano reune, com effeito, os titulos e qualidades que devem ser inherentes ao chefe de uma embaixada de tamanha importancia politica.

Resta saber, porém, se o sr. Assis Brasil se acha realmente disposto a atravessar o Atlantico. Por esta ou por aquella razão, fez-se elle, de ha muito, um irreductivel sedentario rural.

Seus pagos natáes, põe-nos s. ex. acima de quaesquer encargos publicos, por mais brilhantes que sejam os postos, e por mais exigentes as responsabilidades. A razão deve estar menos no seu zelo patriotico, do que na sua facilidade de desencantamento.

Salta aos olhos que o sr. Assis Brasil, velho e tenaz revolucionario, é um desencantado, decepcionado, desilludido da revolução.

Falhou por isso, no Ministerio da Agricultura, falhou na embaixada de Buenos Aires; falhará no pagamento da visita ao Principe?

Refugiado de ha muito na sua granja gaucha, lá foi ministro da Agricultura, lá vae sendo embaixador na Argentina; não será de mais que de lá mesmo pague a visita.

Mas — perguntarão — se se desencantou da situação revolucionaria, porque conserva a posição official que della recebeu.

Na realidade, elle não a conserva; elle espera que lh'a tirem. Ha descontentados que não brigam, não provocam, não affrontam; principalmente se percebem que o seu valor é necessario á exterioridade decorativa de uma determinada phase politica.

A verdade provada é que o sr. Assis Brasil só tem apego ás suas Pedras Altas. Se lá o vão buscar para o Prata ou para Londres, elle, virtualmente, impõe condições, ou, melhor, a condição unica de o deixarem em paz entre as suas seáras e os seus rebanhos. E não repete, mas é como se repetisse, a phrase jovial do principe Danilo, na opereta famosa:

— A Patria que não me aborreça!

Egoismo?

Não. Scepticismo, desencantamento, saturação.

UM GOLPE DO CONSELHO NACIONAL DO ENSINO, CONTRA A ESCOLA DE MEDICINA E CIRURGIA DO RIO DE JANEIRO

O PRETEXTO FOI A FALTA DE CONCURSOS PARA OS LENTES CATHEDRATICOS, OS QUAES NÃO SE REALIZAVAM POR ORDEM EXPRESSA DO MINISTRO DA EDUCAÇÃO

De algum tempo a esta parte que a Congregação da Cirurgia do Rio de Janeiro, vinha procurando amparar um golpe, que era premeditado, contra a alludida Escola.

Os academicos, scientificados do que se passava, secundavam o gesto dos professores e num movimento collectivo, empenhavam-se para que contra a Faculdade que cursavam, não fosse desferido o golpe tremendo, qual fosse a desequiparação da Escola.

Não se comprehendia tal attitude partida do Departamento Nacional do Ensino, quando era sabido que a Escola de Medicina e Cirurgia tem uma existencia de mais e 21 annos, possue um corpo docente que honra a nossa cultura medica está sob os cuidados do Instituto Hahnemanniano e na vida pratica tem varios discipulos da sciencia do grande Hannemaniano, que são verdadeiros mestres continuadores do grande mestre.

A Escola de Medicina e Cirurgia, tinha como seu director o dr. Sabino Theodoro, um dos primeiros da sciencia medica e que se esforçava para o engrandecimento da conhecida Escola, mantendo, obedecendo todas as instrucções emanadas do Conselho Nacional do Ensino e observadas na Faculdade de Medicina.

Procurando observar a ordem do ensino, aquelle director não cessava de pedir fossem realizados concursos para o preenchimento das vagas de cathedraticos, de diversas cadeiras do ensino medico alli existentes.

Esta medida solicitada pelo dr. Sabino Theodoro não era attendida.

Por ordem expressa do ministro da Educação, os concursos não se realizavam, muito embora o director da Escola de Medicina e Cirurgia insistisse na medida, que julgava necessaria para o bom nome da Escola.

Não ha muito, a conhecida Escola soffreu uma syndicancia e nada do que se articulava contra a Escola foi apurado.

O golpe que se pretendia desferir contra a antiga Escola, não poude ser vibrado desta feita.

Funccionava ultimamente as aulas, obedecendo todos os rigores da lei, quando hontem, a Congregação da Escola de Medicina e Cirurgia foi surpreendida com a medida tomada pelo Conselho Nacional de Ensino, desequiparando-a, sob o pretexto de que a Escola não realizava concursos para cathedraticos.

O Conselho Nacional do Ensino, tomando a deliberação de desequiparar a Escola de Medicina e Cirurgia, certamente, não estava informado das ordens do ministro da Educação, pois como se vê do exposto, se não se realizavam os concursos, em que o Conselho se baseou para a desequiparação da Escola nenhuma culpa cabe á directoria da Escola, nem a sua Congregação, que nada mais fizeram do que obedecer as instrucções recebidas do ministro da Educação.

Os academicos da conhecida Escola, em numero superior a 900, já hontem, estiveram reunidos para tomarem conhecimento do golpe que soffreu a Escola, collocando-se ao lado da Congregação, para a defesa dos seus direitos e annullação da medida, que vem de fechar o curso medico de um dos seus mais acatados estabelecimentos.

Sobre o Livro «Amazonia»

Reproduzimos abaixo uma das cartas mais expressivas que, sobre a sua obra recem-publicada e immediatamente victoriosa, o dr. Araujo Lima recebeu.

Subscreve-a o dr. Alberto Diniz. E' o conhecido magistrado que fez parte do Tribunal do Acre, e o presidiu, e a quem mais tarde foi confiado o governo daquelle Territorio. E' o publicista que firmou o seu nome em publicações de valor, como a intitulada No coração do Inferno Verde" e "A Justiça no Territorio do Acre". Em resumo, alguem com toda a idoneidade para julgar "Amazonia".

"Meu caro dr. Araujo Lima. Terminando a leitura de sua "**Amazonia**", não me posso conter que lhe não venha exprimir o meu enthusiasmo e a minha admiração. Estou ainda "sous le charme", igualmente maravilhado pela magnificencia do assumpto e pela pureza do estylo, de artistica e encantadora simplicidade. Com os seus mysterios e as suas lendas, constituiu-se a Amazonia rico viveiro, que vae sendo explorado com successo vario. Obras diversas, muitas dellas interessantes e algumas de real valor, sobre ella se têm escripto, cada um dos autores se tendo, porém, deixado apenas impressionar por um ou outro de seus multiplos aspectos. Literatura impressionista, obras de ficção, episodios dramaticos, tendo por scenario o deslumbramento da natureza tropical, a **selva selvaggia**, que é um encanto e uma ameaça, fascinando o homem com a sua belleza e esmagando-o com a brutalidade de sua desproporção.

A sua "**Amazonia**" é, porém, cousa unica no genero, a um tempo obra de arte, pelos requintes do estylo, e tambem e sobretudo de sciencia. Perfeito e completo estudo de anthropogeographia, baseado em dados da mais rigorosa observação, nada do que ali se relaciona com a terra e com o homem lhe tendo escapado. E ainda obra de sadio patriotismo, com o nobre objectivo de rehabilitar a **gleba amazonica**, que, se não é bem o **Paraiso Verde** dos arroubos da exaltação optimista, longe está de ser o **Inferno Verde** de um pessimismo fulminador.

Com muita propriedade discorre sobre o meio physico, cuja influencia é, sem duvida, formidavel, mas que acaba cedendo ante a intelligente, tenaz e bem orientada acção do homem, que o modifica em seu beneficio. E refere-se, em elucidação á sua thése, a recentes trabalhos de engenharia constructora e sanitaria, de que resultaram a abertura do Canal do Panamá, a construcção acreditada irrealisavel da estrada de ferro Madeira e Mamoré, o perfeito saneamento do Rio de Janeiro e ainda a magica transformação de desertos aridos e safaros em regiões prodigiosamente ferteis e onde agora se ostentam culturas das mais variadas especies.

Não é menos interessante o capitulo em que se occupa do tão debatido problema racial, mostrando, á luz dos dados da moderna anthropologia, a precariedade da doutrina da desigualdade das raças, de autoria de Gobineau e de que foi Lapouge o ardoroso propugnador, doutrina que foi levada aos extremos das conclusões apressadas, com a differenciação de typos na raça proclamada superior e marcada ascendencia do **grande dolicocephalo louro**. Essa arriscada concepção, que teve os seus fanaticos e chegou mesmo a dominar como dogma scientifico, acha-se hoje inteiramente desprestigiada, "della só restando destroços, em certa mentalidade artificial, ingenua ou tendenciosa". E tem-se agora como ponto incontroverso a inexistencia de raças absolutamente puras, todas ellas se tendo deixado alterar pela affluencia de numerosos elementos technicos. Nem ha mesmo como admittir-se que um determinismo racial regule a historia, quando se sabe que o factor psychico, que modéla o meio natural, é igualmente o modificador por excellencia da propria raça. Assim é que o Japão, por effeito apenas da educação e sem qualquer modificação de ordem anthropologica, se transformou, em menos de meio seculo, de pôvo semi-barbaro e ainda em pleno regimen feudal, numa das mais prosperas nações do mundo, — potencia militar de primeira ordem, centro dos maiores estudos scientificos, vasto emporio, emfim, de industrias, artes e commercio.

Essa rapida e radical transformação operou-a a firme vontade de um homem, do Imperador Mutusahito, que, com a larga visão de um inspirado, comprehendeu que na intensiva e generalisada educação de seu povo estavam a sua salvação e a sua futura grandeza.

Estabelecidas essas premissas, não lhe foi difficil oppôr victoriosos embargos ao apressado, juizo que faz do cabôclo amazonense um anormal, absolutamente inadaptavel aos beneficios da civilisação. De preferencia é elle um anormalisado, explicada pela concorrencia de factores negativos e desfavoraveis a sua apregoada inferioridade: — insufficiente e nociva alimentação, intoxicação alcoolica inveterada, consequencias organicas das indemias reinantes, ausencia de educação e de hygiene. Não a determinam factores ethnicos ou climaticos e nem é ella uma qualidade intrinseca irremovivel e irremediavel, que não possa ser efficazmente combatida pelo saneamento e pela educação.

Esta já vae longa e o meu proposito, escrevendo-lhe, foi apenas o de agradecer-lhe a gentileza, mandando-me, por intermedio de Benjamin Lima, um exemplar do seu opulento trabalho, e ainda o de manifestar-lhe a viva impressão que recebi de sua leitura. Não me referirei, por isso, a varios assumptos versados em seu livro e que particularmente me interessaram, entre outros o que se prende á acção do homem na historia e cujos principaes episodios são o surto nativista de 1920, o movimento insurreccional da Cabanagem e, finalmente, a epopéa que foi a conquista do Acre. Patenteia-se nelles o brio da raça, a energia viril do cabôclo, a que não faltam coragem civica e capacidade para a luta. Foram, assim, plenamente attingidos os altos objectivos a que se propoz de rehabilitar a gleba e o homem amazonenses, e o seu bello livro, encarecendo problemas de vital interesse para todo o Brasil, constituirá agradavel e proveitosa leitura para os que vêem na grandeza da patria o supremo idéal.

Acceite, pois, com os meus melhores agradecimentos, os protestos de minha estima e de minha admiracção.

ALBERTO DINIZ."

Uma commissão de estudantes paulistas vem ao Rio

S. PAULO, 18 (A. B.) — Deverá seguir amanhã para o Rio, a embaixada especial composta de alumnos do terceiro anno da Faculdade de Direito, que vae pleitear junto ao ministro da Educação, a restricção de seu curso e, consequentemente, a nova sériação a ser adoptada nas matriculas.

O Brasil e a Guerra de Leticia

FOI INICIADO, SOB A PRESIDENCIA DO GENERAL ALMERIO DE MOURA, O INQUERITO PEDIDO PELO ITAMARATY

Como Repercutiram as Declarações Tranquillizadoras Feitas pelo Chanceller Mello Franco ao DIARIO CARIOCA — Novos e Violentos Combates na Fronteira — A Actividade da Liga das Nações

Fixada na importante entrevista que nos concedeu, o ministro Garcia Calderon, a noticia de que teria sido violada a neutralidade brasileira em face dos acontecimentos de Leticia, continua preoccupando a nossa chancellaria.

Hontem, falando ao DIARIO CARIOCA, o ministro Mello Franco declarou que já tinham sido tomadas todas as providencias que se impunham, accrescentando, de modo muito tranquillizador, que tudo fôra feito para garantir a neutralidade brasileira.

Encaminhando as providencias, o ministro da Guerra, por solicitação do seu collega das Relações Exteriores, acaba de ordenar ao general Almerio de Moura, commandante da 8ª Região e do Destacamento do Exercito em Observação no Amazonas, que abrisse rigoroso inquerito policial-militar, de accordo com as instrucções remettidas pelo Itamaraty.

Esse inquerito, que será presidido pelo proprio commandante das forças nacionaes mandadas para Tabatinga, será encerrado dentro do mais curto prazo de tempo.

General Almerio de Moura

UM NOVO ENCONTRO ENTRE PERUANOS E COLOMBIANOS

BOGOTA', 18 (União) — Urgente) — Chegam novos detalhes sobre o segundo encontro entre colombianos e peruanos. Os tres navios que entraram no Putumayo, auxiliados pela aviação nacional, pela madrugada de 16, iniciaram um ataque contra a 5ª posição peruana de Tarapacá.

O combate foi renhido, havendo um verdadeiro duello de artilharia, que durou seis longas horas. A's 9 horas da manhã, tendo em vista a grande superioridade numerica, os peruanos abandonaram as suas trincheiras, batendo em retirada. Deixaram em poder dos colombianos, 6 canhões 75, 6 metralhadoras, 10 fuzis e variado material bellico.

Os occupantes peruanos, deixando Tarapacá, seguiram para Napo, onde fizeram juncção com outras forças.

O GENERAL COBO DIRIGE-SE AO GOVERNO DE BOGOTA'

O general Vasquez Cobo, dando sciencia ao governo desse combate, concluiu dizendo: — "Póde desmentir qualquer noticia com referencia a Leticia. Todas as operações foram limitadas á região do Putumayo. (a.) Cobo".

CANHONEIRAS COLOMBIANAS EM S. PAULO DE OLIVENÇA

O commandante em chefe da Divisão Naval, por outro radio, informa:

As canhoneiras "Mosquera" e "Boyacá" ancoraram no porto brasileiro de São Paulo de Olivença que é um logar que fica 48 horas distante de Leticia, em viagem regular".

OS COLOMBIANOS PREPARAM O ATAQUE GERAL

MANAUS, 18 (A.B.) — Sabe-se que, quando regressar de sua expedição o destacamento naval que presentemente ataca a região do Putumayo, o general Vasques Cobo, commandante da Divisão naval colombiana, encarregada de retomar a cidade de Leticia, determinará um ataque geral ás posições occupadas pelas forças peruanas.

VAE REUNIR-SE A LIGA DAS NAÇÕES

GENEBRA, 18 (Havas) — Foi entregue, officialmente a sir Eric Drummond a nota em que o governo da Colombia, baseando-se no artigo 15.º, do Pacto da Sociedade das Nações, pede a convocação immediata do Conselho para tratar do conflicto de Leticia.

O secretario geral do Instituto tomou as medidas necessarias para que o Conselho se reuna na segunda-feira, á tarde.

O QUE DIZEM AS INFORMAÇÕES DE IQUITOS

LIMA, 18 (Havas) — Informações officiaes de Iquitos confirmam que a flotilha colombiana tem violado, mais de uma vez, a neutralidade brasileira. Effectivamente, os navios sob o commando do general Vasquez Cobo se refugiam em aguas do Brasil toda vez que são atacados pelos aviões peruanos.

As mesmas informações adiantam que, no combate hontem travado, ficaram avariadas as canhoneiras colombianas Boyacá e Barranquilla.

O GENERAL ALMERIO CHEGOU A TABATINGA

MANAUS, 18 (A.B.) — Chegou a Tabatinga, onde se encontram as forças brasileiras destacadas para garantir a neutralidade do nosso territorio em face do incidente colombo-peruano, o general Almerio de Moura, commandante da 8.ª Região Militar, com séde nesta capital.

O general Moura, que foi recebido pela officialidade das forças aquarteladas naquella cidade, percorreu as installações de emergencia em que se acham acommodadas as mesmas forças, pedindo informações minuciosas acerca do estado de saude dos soldados, que, em geral, é bom.

Como o General Góes Monteiro Justifica a Inclusão de Seu Nome na Commissão Directora de Um Partido Politico

(Continuação da 1ª pagina)

dir-lhes que esperem um pouco e prosegue nas considerações que vem desenvolvendo:

— "Doutra maneira, parece-me que não destruiremos as raizes cancerosas do passado e não destruiremos os germens infecciosos do presente, que estão aniquilando o organismo nacional. Eis a razão "mater", a despeito das apparencias que possam contradizer, que me levam a contribuir em beneficio de tudo que sirva para a união, disciplina e trabalho util dos brasileiros, sem distincções de outra natureza. Acredito que se a futura Constituinte conseguir fixar em terreno solido as bases para a reconstrucção nacional, as forças armadas estarão immunizadas do virus da politica. O trabalho de todos os bons patriotas deve, portanto, ser dirigido para isso, nessa phase de transição. E só assim mesmo se justifica a actividade dos militares e civis que queiram sinceramente fortalecer as forças armadas e só assim mesmo é que poderão tomar parte neste periodo de anormalidade, estejam elles envolvidos em acção politica. No regime constitucional a attitude será inadmissivel e infiltrada a propria vida e razão de ser das forças militares. Aliás, um dos males mais importantes que fez tomar parte em successivos movimentos revolucionarios foi a acção deleteria dos politicos e a maneira dos governos tratarem as forças armadas.

Em tudo que não se reproduzam esses mesmos effeitos, será preciso eliminar as causas, que são identicas ás do periodo anterior á Revolução.

NÃO HAVERA' OPPRESSAO

O telephone chama o general. E' o sr. Oswaldo Aranha que deseja falar-lhe. Elle attende. E, depois da conversa, que não é muito curta, o reporter deixa escapar uma pergunta talvez bastante indiscreta.

— A organização dos elementos da situação não dará margem a oppressões, violencias, abusos de força? A vontade nacional não será desrespeitada? A opinião publica não será sacrificada?

— Não! — responde, com firmeza, o general Góes Monteiro. A finalidade dessa organização é a convergencia de esforços que evite a dispersão dos elementos responsaveis pelo actual estado de coisas e garanta a ordem durante e depois do pleito. O nosso objectivo é, desta fórma, criar um ambiente de segurança, em que a vontade da Nação possa manifestar-se o mais livremente possivel. Do contrario, já o disse, seria a fallencia e desmoralização da Revolução e dos revolucionarios. E eu, de maneira nenhuma, poderia dar o meu apoio á organização que se propuzesse a desvirtuar o mais sagrado principio do movimento de outubro: a liberdade do povo de escolher os seus representantes."

O presidente da Associação de Imprensa renunciou

MACEIO', 18 (Agencia Brasileira) — Renunciou á presidencia da Associação Alagoana de Imprensa o jornalista Luiz Silveira. Apesar de ter tido immediata divulgação aquella noticia, não se sabe o motivo de sua resolução.

Realizou-se em Campos, Uma Importante Reunião do Partido Popular Radical

(Continuação da 1ª pagina)

Macedo Soares, dando conhecimento da reunião.

Terminou o dr. João Guimarães com as seguintes palavras: — "O Partido Popular Radical é popular por ser democrata, é radical por não transigir".

As ultimas palavras do chefe nilista foram abafadas com palmas e enthusiasticos vivas.

O dr. Custodio de Siqueira propoz um minuto de completo silencio em homenagem á memoria de Nilo Peçanha, sendo attendido.

Ficou deliberado que os districtos ruraes organizassem seus directorios até o proximo dia 24.

UM TELEGRAMMA AO DR. MACEDO SOARES

Foi transmittido o seguinte telegramma ao dr. Macedo Soares:

"A mesa que presidiu á reunião convocada pelo dr. João Guimarães, com o fim de organizar o Partido Popular Radical, no municipio de Campos tem a honra de communicar que, presentes representantes de todos os districtos, foi designada a commissão que representará Campos na convenção do dia 10 de Março, em Nictheroy. Segue a copia da acta com relação aos membros da commissão. — Saudações — (aa.) Dr. Antonio Ribeiro do Rosario, dr. Cardoso de Mello e Freitas Miranda".

A Associação Commercial de Campinas, Replica o Prefeito Local

S. PAULO, 18 — (União) — A Associação Commercial de Campinas dirigiu o seguinte telegramma ao prefeito municipal daquella cidade:

"Associação Commercial de Campinas" por sua directoria ora reunida, tomando conhecimento seu telegramma lembrando inconveniente inedito emprestimo á Prefeitura de Descalvado surpreendida menosprezo pelo interesse municipio, lança seu vehemente protesto acto v. excia., favoravel transacção de vultosa quantia quando Campinas necessita de somma duas vezes maior para melhoramentos inadiaveis, lastimando verdadeiro insulto ao povo campineiro quando as classes conservadoras reclamam direitos legitimos e só recebem resposta "por muita deferencia", desconsiderando significativas e patrioticas legendas dos nossos brazões".

A referida associação tambem expediu um longo officio ao general Waldomiro Lima, interventor federal, pleiteando providencias contra o acto do prefeito.

MARITIMAS

GREMIO DOS COMMISSARIOS DA MARINHA MERCANTE

Está marcada para amanhã, á tarde uma assembléa geral extraordinaria dos associados do Gremio dos Commissarios da Marinha Mercante, afim de serem preenchidos os cargos vagos da directoria.

Ao contrario do que foi propalado, o primeiro secretario não renunciará o cargo que presentemente occupa, porque segundo fomos informados, pretende ainda, prohibir que muitos associados, em pleno gozo de seus direitos sociaes, lhe dirijam a palavra, bem como os cumprimentos de praxe...

Em boa hora, entretanto, o Gremio dos Commissarios, pela vontade esmagadora da maioria de seus socios, elegerá, na proxima assembléa, para presidente, o commissario Pedro Nunes, elemento de destaque no seio da classe e esforçado batalhador pelo progresso da familia maritima.

Ficará, portanto, na "berlinda", a candidatura do sr. Joaquim Guimarães, que foi lançada pelo actual secretario do gremio, sr. Brasiliano de Almeida Santos.

Para vice-presidente, deverá ser eleito o sr. Sebastião Barronquella.

Pela Restauração da Monarchia Allemã

princeza Herminia, acompanhada do seu secretario particular, partiu esta manhã para Berlim. Annuncia-se officialmente que a princeza vae á capital allemã assistir a uma festa, mas tambem ha quem diga que o objectivo principal da viagem da esposa do ex-kaiser Guilherme é entrar em relações com o chanceller Hitler e com os meios nacionalistas e alta nobresa, cujos representantes serão convidados para um chá em que, sem duvida, serão discutidos os problemas politicos da actualidade e a restauração eventual da monarchia.

Guilherme II continúa a gozar perfeita saude. Sae todas as manhãs para cortar lenha no bosque e recebe diariamente telegrammas de todas as partes do mundo, especialmente dos nacionalistas allemães.

Fallecimento na Bahia

BAHIA, 18 (A. B.) — Falleceu, nesta capital, a viuva Carolina de Sá, da alta sociedade bahiana. A extincta era mãe do capitalista Pedro Sá, um dos mais

tes desta pra

O GOVERNO DEVE ACEITAR O CARTEL DOS JUIZES ELEITORAES

SOMENTE ASSIM ELLE PROVARA' A SINCERIDADE DAS SUAS AFFIRMAÇÕES, DE QUE O PLEITO NÃO SERA' ADIADO

Desembargador Ataulpho de Paiva

O officio que a commissão especial dos juizes eleitoraes dirigiu ao presidente do Tribunal Regional, sr. desembargador Ataulpho de Paiva, é um dos documentos mais expressivos e mais symptomaticos desta phase preparatoria do advento Constitucional. Expressivo pela franqueza e sinceridade com que aquelles juizes focalizam a delicada situação do serviço eleitoral. Expressivo tambem porque a commissão dos magistrados, seus signatarios, lava a sua testada, em face de um provavel fracasso do pleito de 3 de maio, sentindo "a impossibilidade de manter-se em dia o expediente das carteiras, a regularização dos processos de inscripção e a normal expedição de titulos. E' essencial que não se attribua á Justiça Eleitoral por qualquer fracasso que dahi possa resultar, de vez que os juizes e actuaes funccionarios têm trabalhado sem descanso com o expediente prorogado até altas horas da noite, com sacrificio da propria saude".

Quando se installou, aqui no Rio, o Tribunal Regional Eleitoral, os seus proprios funccionarios julgavam que esse instituto não passasse de uma pilheria do governo. Funccionando no luxuoso edificio da Camara dos Deputados, faltava tudo ao Tribunal. Tudo. Até pennas e canetas. O seu presidente, desembargador Ataulpho de Paiva teve de gastar do seu proprio bolso para attender ás necessidades urgentes da mais alta côrte eleitoral do Districto! Além da falta de material, da falta de verba, a lamentavel deficiencia do pessoal. De pessoal habilitado e competente.

Com a approximação do pleito de 3 de maio, que o governo quer a todo custo realizar, não se mexeu uma palha para dar ao serviço incremento que a situação exigia. O desinteresse era claro, era palpavel. Os actos em choque com as palavras.

O governo não deverá culpar o povo se o alistamento não corresponder á sua espectativa. A culpa é sua. Exclusivamente sua. O officio de que alludimos neste commentario é a affirmação dessa responsabilidade official.

A Commissão Especial, diz aquelle officio, prevê não corresponder o alistamento aos prognosticos feitos" sem as medidas alvitradas. Isto é, pessoal para trabalhar.

O governo deve aceitar o cartel da commissão. E é necessario que elle mostre na pratica, a sinceridade das cathegoricas demonstrações verbaes, de que o pleito não será adiado, por motivo algum.

... excellente preparado que se emprega com a maxima confiança e sempre com efficiencia nos casos adequados.
DR. MIGUEL COUTO.

Vinho Reconstituinte
SILVA ARAUJO
QUINA, CARNE E LACTO PHOSPHATO DE CALCIO
Anemia — Fraqueza — Convalescença

Os Novos Aviadores da Marinha

AS FESTIVIDADES LEVADAS A EFFEITO, HONTEM, POR MOTIVO DA ENTREGA DOS "BREVETS"

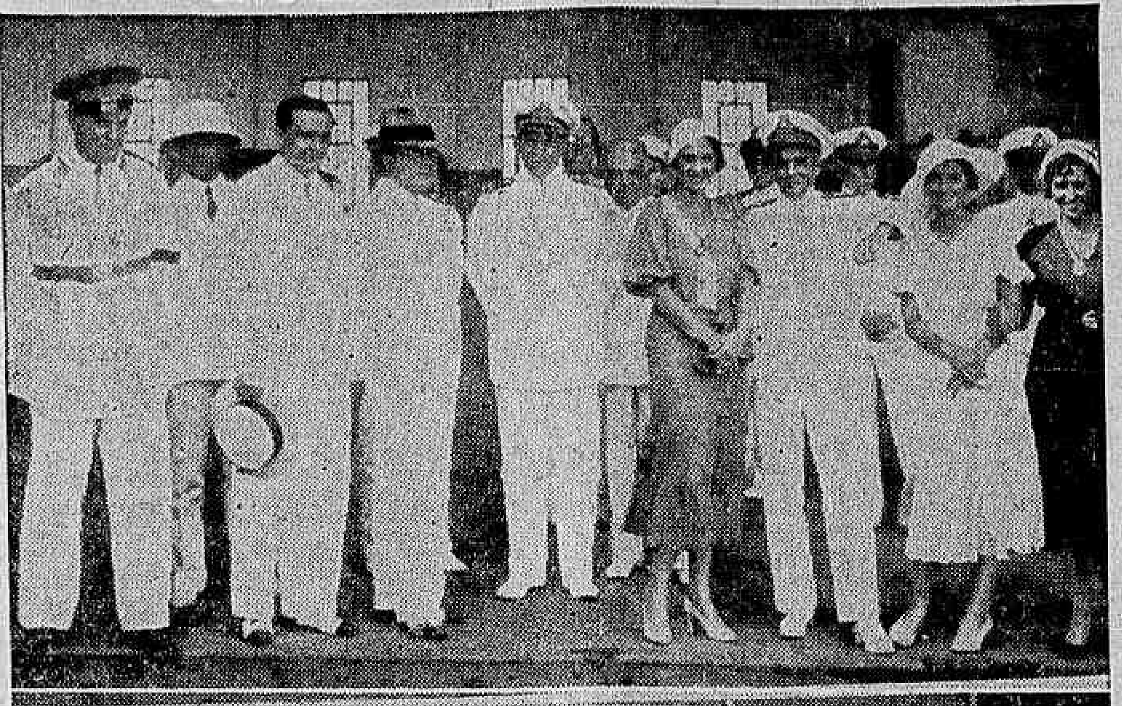

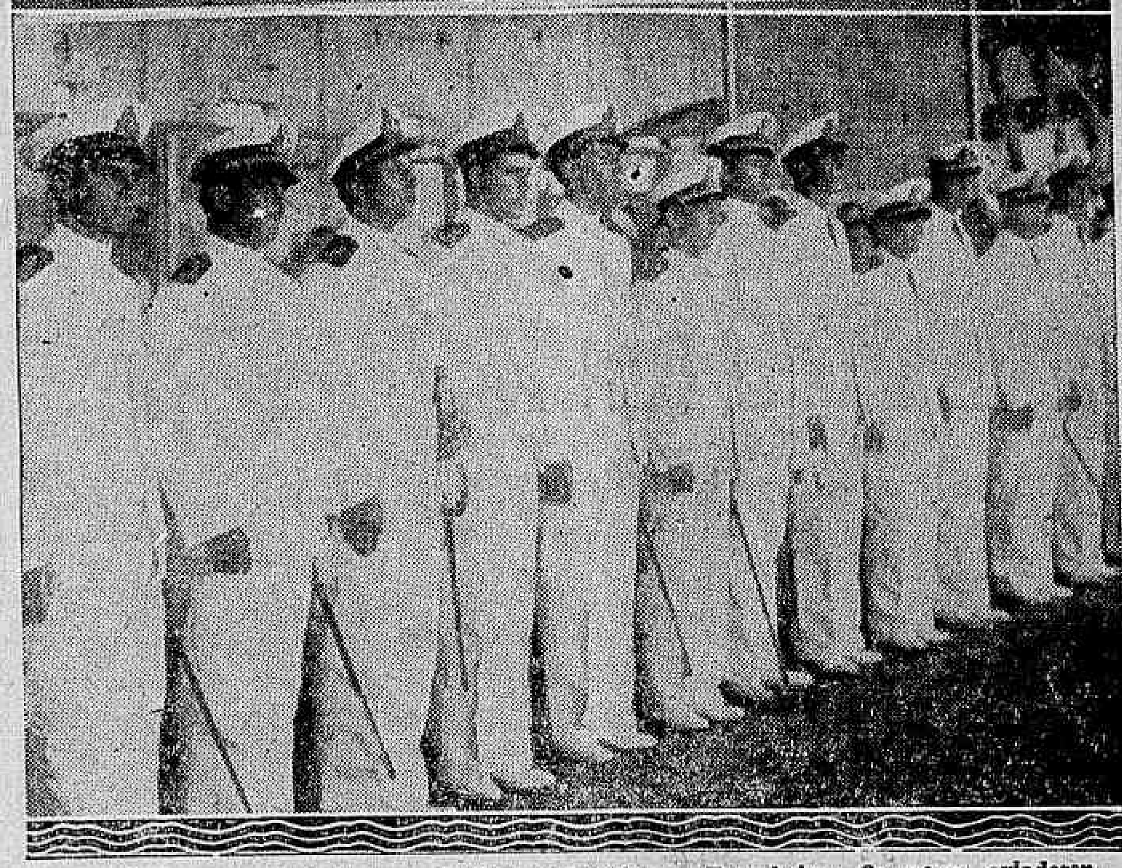

Ao alto: As autoridades presentes á cerimonia. — Em baixo: Os novos aviadores da Marinha

Realizou-se, hontem, na Base da Aviação Naval do Galeão, a cerimonia de entrega dos "brevets" aos novos aviadores da Marinha.

Houve durante o dia festividades commemorativas, dentre as quaes, o almoço do qual participaram altas autoridades e os novos aviadores.

Effectuou-se a seguir, entrega dos diplomas aos novos aviadores e á tarde foram effectuados diversos vôos de demonstração, que impressionaram muito bem a todos os presentes.

O MOVIMENTO ELEITORAL E POLITICO NOS ESTADOS

A União Republicana do Maranhão Continua Activa no Alistamento — O Capitão Juracy Magalhães Vae Se Encontrar Com o Sr. Olegario Maciel Nas Fronteiras da Bahia — Por Falta de Garantias Foi Fechado o Cartorio Eleitoral de Pouso Alto — Reclama-se Mais Um Juiz Eleitoral para Bello Horizonte

BELE'M, 18 — (União) — A commissão municipal do Partido Liberal de Marabá, reunida, deliberou, por unanimidade de votos, apoiar a candidatura do major Magalhães Barata para dirigir os destinos do Estado no regimen constitucional.

MARANHAO, 18 — (A. B.) — A União Republicana continu'a prestando ao alistamento eleitoral dos seus correligionarios a maior alteração e actividade.

Para maior commodidade do eleitorado, o escriptorio da União Republicana foi transperido para a praça João Lisboa.

Segundo informações recebidas pelo directorio central dos seus representantes no interior do Estado, em todos os municipios os directorios locaes trabalham intensamente, contando com elementos plenamente arregimentados.

Conta a União Republicana levar ás primeiras eleições um eleitorado numeroso, disciplinado e disposto á luta pelos seus direitos.

BAHIA, 18 — (A. B.) — O sr. Miguel Calmon continúa sendo muito visitado.

A sua residencia têm affluido innumeros politicos que vão levar os seus cumprimentos ao antigo politico bahiano.

Na residencia do sr. Miguel Calmon esteve, tambem, o chefe da casa militar do sr. Juracy Magalhães, que fôra levar os cumprimentos do interventor federal neste Estado.

BAHIA, 18 — (A. B.) — Attribue-se grande importancia politica ao encontro do sr. Juracy Magalhães, interventor federal neste Estado, com o emissario do presidente Olegario Maciel.

Esse encontro dar-se-á em Carinhanha, na fronteira deste Estado com o de Minas Geraes.

BAHIA, 18 — (A. B.) — O sr. Juracy Magalhães, interventor federal, acaba de regressar de sua excursão ao Caiteté.

Conta, no emtanto, o interventor bahiano proseguir hoje na sua excursão, visitandd de preferencia Carinhanha, na fronteira deste Estado com o de Minas Geraes.

Ali encontrar-se-á o sr. Juracy Magalhães, possivelmente, com o emissario do sr. Olegario Maciel, presidente de Minas. Após esse esperado encontro subirá o interventor da Bahia o rio São Francisco, visitando as localidades marginaes.

S. PAULO, 18 — (A. B.) — Realizou-se no edificio do Palacio da Justiça, a 41ª sessão do Tribunal Eleitoral, tendo comparecido a essa reunião os juizes ministros Affonso José de Carvalho e Hermogenes Altenfeider Silva, e senhores Vieira Ferreira, Plinio Barreto, Sámpaio Doria e Sylvio Portugal.

Sr. Olegario Maciel

Após a leitura da acta pelo secretario do Tribunal, o presidente passou á ordem do dia, distribuindo varias consultas dirigidas á mesa, com vistas ao procurador.

S. PAULO, 18 — (União) — A Secretaria do Partido Republicano Paulista informa que os membros da Commissão Directora realizarão hoje uma reunião extraordinaria, afim de tratar de varios assumptos importantes, entre os quaes o chamado "caso da scisão".

BELLO HORIZONTE, 18 — (União) — Reuniu-se o Tribunal Regional Eleitoral, tendo o desembargador Celso Nogueira, manifestado o pezar dos seus collegas pelo afastamento do desembargador Vieira de Andrade, que foi aposentado.

Foi lida uma queixa de José Arantes de Paiva contra um escrivão eleitoral, accusando-o de partidarismo.

A seguir, o presidente leu o seguinte telegramma recebido de Pouso Alto:

"O cartorio eleitoral da séde da 93ª zona continúa fechado por falta de garantias. O juiz e o escrivão, depois de aggredidos covardemente, continuam ameaçados pelo ex-prefeito Alberto Marques e seus capangas. O delegado de policia local e o promotor de justiça Sarmento mantem o destacamento policial em attitude aggressiva. O juiz eleitoral continúa guardado por força policial do municipio de São Lourenço, requisitada pelo dr. juiz municipal. Peço garantias para funccionar livremente cartorio eleitoral. — (a) Mauro Almeida, escrivão eleitoral".

O Procurador ficou de se entender, a respeito, com a Chefia de Policia.

BELLO HORIZONTE, 18 — (União) — O dr. Alarico Barroso, juiz eleitoral da capital, dirigiu um officio ao Tribunal Regional de Minas Geraes pedindo a designação, urgente, de mais um juiz eleitoral para a comarca de Bello Horizonte.

Petroleo SOBERANA
Preparado scientifico de resultados garantidos contra a caspa e quéda dos cabellos. Vende-se em toda a parte

Os trabalhos na Inspectoria das Seccas

O ministro José Americo recebeu o seguinte telegramma:

"Fortaleza, 17 — Referencia telegramma vossencia de hontem informo de ordem senhor inspector que esta inspectoria já está tomando providencias sentido serem reduzidos serviços mais possivel virtude grande sahida pessoal para trabalhos agricultura. Orçamentos obras principaes que senhor inspector julga devem continuar estão sendo providenciados e constarão seguintes elementos: orçamento provavel para conclusão a partir primeiro março corrente anno e respectivos prasos conclusão senhor inspector espera até fim mez poder viajar Rio afim combinar pessoalmente plano definitivo obras serem continuadas e pede permissão lembrar vossencia necessidade fazer fornecimento sementes a população sertaneja Ceará pois a seu ver é a principal medida para reducção do operariado em serviço dos flagellados campos concentrações. Saudações — Egberto Carneiro, encarregado expediente."

Apprehensão de mercadorias furtadas em Casas de Penhores

O 3º delegado auxiliar, dr. Democrito de Almeida, ordenou a busca e apprehensão nas casas de penhores José Cahen & Cia., M. L. Silva Oliveira e W. Motta & Cia., das seguintes mercadorias: uma capa impermeavel, um costume de casimira e uma calça de casimira, mercadorias essas furtadas no 1º districto policial

Não fique calvo, nem tenha caspa:
Use PETROLEO QUINADO "FLORENAL"
Especialidade das barbearias de 1ª ordem
Garantido pelo LABORATORIO Vva. NABUCO
Av. 28 de Set. n.º 37
Tel. 8-5336 — Rio de Janeiro

Ha cincoenta annos chegava a Petropolis o Primeiro Trem

AS COMMEMORAÇÕES QUE SERÃO LEVADAS A EFFEITO HOJE

Commemora-se hoje, na visinha cidade de Petropolis, o cincoentenario da chegada do primeiro comboio á cidade das hortencias.

Foi em 1881 que se organizou a Companhia de Estrada de Ferro Principe do Grão Pará, companhia esta que fez acquisição do privilegio concedido a M. Calogeras, Pandiá Calogeras e Luiz Berrino, bem como dos contratos referentes á navegação a vapor e Estrada de Ferro de Mauá á Raiz da Serra.

E, a 19 de fevereiro de 1883 a estação ferroviaria de Petropolis, foi aberta ao trafego.

As cerimonias de hoje, revestir-se-ão de solennidade e terão a presença do interventor do E. do Rio, do Prefeito de Petropolis e altas autoridades do Estado.

LOUÇAS
Não comprem sem visitar as
Lojas Brasileiras
O maior sortimento em apparelhos para jantar, chá e café; e tambem em talheres, aluminios, crystaes e artigos para presentes. Tudo a
Preços baratissimos
104, AV. PASSOS
75, AV. PASSOS
Em Bello Horizonte
AV. AFFONSO PENNA, 534

Conserve sua formusura com
PO' DE ARROZ Roger Cheramy

A Tragica Morte de Felippe de Oliveira

O POETA DE "LANTERNA VERDE" DESAPPARECEU, NA FRANÇA, VICTIMA DE UM DESASTRE DE AUTOMOVEL

O Corpo do Illustre Extincto Vae Ser Embarcado Para Esta Capital

Victima de um desastre de automovel, falleceu, na França, Felippe de Oliveira.

Nascido em Santa Maria, no Rio Grande do Sul, em 1891, o illustre desapparecido soube ser, muito cedo, o brilhante homem de letras que a geração moderna conheceu e festejou como uma das suas mais destacadas personalidades.

Vindo residir no Rio, Felippe de Oliveira publicou aqui, em 1909, o seu primeiro livro, que recebeu unanimes applausos da critica. Cinco annos depois, plenamente victorioso, fundou, com alguns amigos, o vespertino "Tres Horas", ingressando no "Fon-Fon", onde a sua penna luminosa de chronista scintillou ao lado de Lima Campos e Mario Pederneiras. E, em 1927, lançou o seu ultimo livro de versos — "Lanterna Verde" — que o consagrou definitivamente, collocando-o entre os nossos maiores poetas.

Era Felippe de Oliveira um grande e nobre artista, de uma profunda originalidade e de uma delicadeza impressionante.

Mas não foi só no dominio das letras que se manifestou a sua actividade criadora. Ella se fez sentir igualmente, com successo, na industria e no commercio e tambem, ultimamente, na politica, que abraçou com enthusiasmo e patriotismo.

Soldado da Alliança Liberal e um dos fundadores do Partido Economista, Felippe de Oliveira, que era um idealista arrebatado, tomou parte no ultimo movimento revolucionario, sendo exilado para Paris, onde a morte agora o veiu colher brutalmente.

Com o seu fallecimento, desapparece, como já dissemos, um grande intellectual. E — mais do que isto — deixa de pulsar um coração bonissimo e generoso que soube criar affeições e espalhar amizades em toda parte.

AS HOMENAGENS DO PARTIDO ECONOMISTA

Communica-nos o Partido Economista do Brasil:

"Ao receber a noticia do fallecimento, em Paris, do escriptor Felippe Daudt de Oliveira, um dos membros fundadores do Partido Economista do Brasil, a Commissão Executiva dessa agremiação, resolveu telegraphar á familia do extincto, manifestando o seu pezar, pela grande perda que acabam de soffrer os circulon culturaes do paiz e a nossa sociedade.

Os trabalhos da secretaria foram immediatamente suspensos, comparecendo, incorporados, á residencia da familia Daudt de Oliveira, á qual apresentaram condolencias, os seus respectivos funcconaros.

Para evitar a interrupção do serviço, dada a sua intensidade, o Departamento Eleitoral, continuou, entretanto, a funccionar até ás 15 horas.

A Commissão Executiva reosiverá opportunamente sobre as homenagens que nerão prestadas á memoria do companheiro desapparecido."

O EMBARQUE DO CORPO PARA ESTA CAPITAL

PARIS, 18 (Havas) — De accordo com as instrucções enviadas do Rio de Janeiro pela sua familia, o corpo do escriptor brasileiro Felippe de Oliveira vae ner embalsamado, no hospital de Auxerre, onde ainda se encontra e será, em seguida, transportado para Paris, onde, por iniciativa da embaixada do Brasil, será realizada uma cerimonia funebre.

De Paris o corpo será enviado para o Rio de Janeiro.

Gargaglione & Filho
ALFAIATES

No Departamento dos Correios e Telegraphos

O director geral dos Correios e Telegarphos, coronel Mendonça Lima, assignou os seguintes actos:

Approvando a organização em secções e trechos da rêde telegraphica da Directoria Regional de Santa Maria;

A nova organização das secções e trechos das linhas telegraphicas da Directoria Regional do Rio Grande do Sul;

Designando, sem prejuizo de suas funcções, o telegraphista de 2ª classe Manoel Machado, para installar o systema de stylete de sua invenção, nas Estações Central, Realengo e Fazenda de Santa Cruz;

Transferindo, da Directoria Regiosal de Matto Grosso para a de Corumbá, o diarista Isaac Ferreira da Costa;

Transformando em telephonica a estação telegraphica de "São Domingos do Prata", que, fundida á agencia postal da mesma localidade, passará a funccionar como agencia postal telephonica de "São Domingos do Prata" subordinada á Directoria Regional de M. Geraes;

Fundindo a estação telephonica de "Lagoa da Prata" á agencia postal da mesma localidade, que passará a funccionar como agencia postal telephonica de "Lagoa da Prata", subordinada á Directoria Regional de Minas;

Mandando inaugurar a estação telephonica de "Nova Bremen" que, fundida á agencia postal da mesma localidade, passará a funccionar como agencia postal telephonica de "Nova Bremen" subordinada á Directoria Regional de Santa Cahtharina.

CARTAS DE CHAMADAS

Foram ultimadas pelo 3º delegado auxiliar, dr. Democrito de Almeida, as seguintes cartas de chamadas:

Manoel Domingos Martins, José Mattos, Gracinda H. S. Jesus, Eduardo Rosa, Manoel Marcellino, José Corrêa, Maria R. Corrêa, Alcindo Corrêa Lucas, Arthur Henrique do Amaral, menores, Antonio e Francisco Machado, Marianna Balbina Fernandes, Iria de Jesus Reis, Avelino Corrêa Lemos, Giovanni Bertoglio e Gianna Zamasomi, estes dois italianos; José Rodrigues Ribas e sua esposa Isolina Campos e filho Fernando Ribas, hespanhóes; David Colher, rumaico; menor Marino Antonio, italiano; Elvira Conceição, Maria Ferreira das Neves e sua filha Maria Adelaide, Aron e Alegre Toladano e filhas Sara e Stella, turcos; Maria Gonçalves e Maria Ferreira.

No Ministerio da Agricultura

Sociedade Nacional de Agricultura — solicitando pagamento do auxilio que coube á essa sociedade no corrente anno — Aguarde a publicação no novo orçamento.

Requerimentos despachados:

— José Christino Soares — pedindo seja concedido frete gratuito ao material diverso para lavoura — Indeferido.

— Salomão Bernardo — pedindo retirada de 5 saccos, contendo feijão, fava, procedente de Amsterdam, que não veiu acompanhado do respectivo certificado de sanidade — Indeferido.

— Ovidio de Rezende Alvim, requerendo seu aproveitamento no cargo egual ou equivalente de ajudante de inspector agricola — Aguarde opportunidade.

— Antonio de Britto, pedindo seu aproveitamento immediato em qualquer repartição em S. Paulo ou no Patronato Agricola José Bonifacio, em Jaboticabal — Aguarde opoprtunidade.

— O ministro da Agricultura indeferiu de accordo com o parecer da Directoria Geral de Agricultura, o requerimento em que os alumnos da Escola Superior de Agricultura Julio Moreira da Silva Lima Filho e Victor Corrêa, pedem approvação na cadeira de botanica.

— No requerimento em que o sr. Francisco Bento de Oliveira Junior requer vista do processo, determinou o ministro que o requerente aguarde a volta do processo á Directoria de Expediente e Contabilidade.

— O ministro deferiu o requerimento do engenheiro A. Egydio Almeida, nomeado, interinamente, para o logar de ajudante de engenheiro do Serviço Geologico no qual pede o pagamento integral do cargo, de accordo com o art. 1º do dec. n. 21.308, de 28 de maio de 1932.

Falleceu, no Maranhão, o Thesoureiro da Delegacia Fiscal

MARANHAO, 18 (A. B.) — Acaba de fallecer nesta capital, o sr. Sebastião Carvalho, thesoureiro da Delegacia Fiscal neste Estado.

Mercadorias contrabandeadas na Alfandega do Rio de Janeiro

UM PEDIDO DE INFORMAÇÕES DO 3º DELEGADO AUXILIAR

O 3º delegado auxiliar, dr. Democrito de Almeida, officiou aos Inspector da Alfandega do Rio de Janeiro, pedindo-lhe o resultado do processo instaurado naquella aduana, contra José Riche, accusado de haver contrabandeado diversas mercadorias, afim de instruir o inquerito policial que corre naquella delegacia, tambem sobre o crime de contrabando.

Podem prestar exames de mais um anno lectivo

O ministro da Educação, tendo em vista que o Instituto Nacional de Musica está em periodo de transição, com a sua organização technico-administrativa por completar, resolveu permittir que os alumnos dos cursos superiores de canto e instrumentos que tambem cursarem a classe de theoria musical (curso fundamental), prestem no proximo mez de março exames de mais um anno lectivo.

VIDA MUNDANA

ANNIVERSARIOS

Faz annos hoje a srta. Heloisa Barbosa, filha do grande professor Luiz Barbosa, cathedratico da Faculdade de Medicina e director da Policlinica de Botafogo.

Dada a grande projecção social da anniversariante, bem como o prestigio immenso que gosa entre suas amizades, Heloisa Barbosa será felicitada hoje com todo brilho de que é digna.

— Faz annos amanhã o sr. Manoel de Castro Lourenço, director-secretario do Andarahy A. C. muito querido nos circulos sportivos do Rio.

— Faz annos hoje o ex senador Mendonça Martins.

— Transcorre hoje o natalicio do sr. Lindolpho Xavier, do nosso grande mundo bancario.

— Fazem annos hoje as senhoras: Magalhães de Almeida e Souza Pitanga.

— Fez annos hontem a viuva Cassio Pereira da Silva.

— Transcorre hoje a data natalicia do distincto moço Waldemar Oliveira de Mendonça, intelligente e zeloso ajudante de despachante da nossa Alfandega.

O joven anniversariante, que é filho do saudoso desembargador alagoano dr. Jacintho de Mendonça e afilhado e filho adoptivo do nosso companheiro de imprensa A. de Medeiros Gualter, possue as mais bellas qualidades de caracter, o que justifica a grande estima de que gosa e as felicitações que receberá na data de hoje.

— Fez annos hontem a srta. Dagmar da Fonseca Aresta, filha do sr. Joaquim da Fonseca Aresta, funccionario do Archivo Nacional.

— Faz annos hoje a srta. Hilda Pereira, filha do sr. José Pereira e de d. Anna Pereira.

— Jorge Alberto — Transcorre, amanhã, o anniversario do intelligente Jorge Alberto, dilecto filho do casal Brisabella-Paschoal Palladino. Jorge Alberto que é o encanto de seus paes, receberá, por certo, muitos abraços, felicitações e brinquedos dos seus mil amiguinhos.

NOIVADOS

Estão noivos: a srta. Gyssella de Amazonas Carneiro e o joven guarda-marinha Thomaz Alves Filho.

A srta. Marina da Silva Ferreira e o sr. Sylesio Quartim.

A srta. Beatriz Burlamaqui Pereira e o sr. Pedro Vieira Fousa.

— Contratou casamento com a srta. Lydia Melick, filha do sr. Leão Azerrad digno commerciante desta praça o sr. Manoel de Castro Lourenço, secretario do Andarahy Athletico Club.

CASAMENTOS

Casaram-se hontem: a srta. Thereza Libanio Garcia de Carvalho e o sr. Arthur de Tautphoeus Castello Branco;

a srta. Myrtes Barros Magno e o sr. Flavio Gomes Tavora;

a srta. Juracy Marinho de Mattos e o sr. Aloysio Alves de Lima;

A srta. Angelina Padula e o sr. Giulio Iovane;

a srta. Rodandina da Silva Reis e o sr. Alvaro Martins.

SALON

O SOLAR DA MARQUEZA

O prefeito de Iguassú', visitou em Sarapuhy um velho solar da Marqueza de Santos. Visitou-o com ar de quem pretende restaurar o casarão em que D. Domitilia espalhecia as magias infinitas de concubina real..

Aquelle predio abandonado no ermo, documento vivo da existencia romantica do primeiro Imperador, vae, pois, passar aos cuidados da Prefeitura, para, entregue aos competentes technicos, soffrer os reparos da restauração.

Nada mais inutil do que isso.

Inutil e contrario ao senso historico-sentimental que o nobre solar poderia desprender, esboroando-se lentamente ao tempo, com a altivez e o tom melancolico das ruinas de novella.

Quem jamais poderá reviver os minuetes, os saraus, os folguedos, as festas e as reuniões que a grande aventureira proporcionava aos seus validos e rivaes junto ao bem-amado?...

O palacio de São Christovão, perto do Paço Real, na deliciosa Quinta da Boa Vista, foi a residencia effectiva da mulher-dama do Imperador. Era ali que ella sorria, recebia e intrigava; era lá que se passavam muitas vezes as scenas que decidiam a orientação da politica brasileira; era ali, ainda, que os ambiciosos iam bater quando necessitavam o auxilio da cortezã astuta e sentimental. E todo esse ar de passado que envolve de nostalgia os arredores, o velho casarão conserva comsigo. Basta olhal-o. Talvez depois de restaurado apparentasse um departamento da Prefeitura, do Exercito ou da Saude Publica.

Assim em relação ao solar de Sarapuhy. Qual o intuito da restauração? Conservar um monumento palaciano da vida amorosa de Pedro I?...

Se fôr para isso, melhor então deixal-o como está. O viajante que passe ao pé do solar de D. Domitilia, contemplando as torres, as arcarias, as escadas, as janellas carcomidas, as hervas damninhas subindo pelas paredes, adivinhará muito mais facilmente que ali viveu ha tempos uma historia romantica do que se a Intendencia de Iguassu' entrar com seus pedreiros e remodelar e a remover o nobre tom de ruina do palacio. Para falar do passado é preciso lembral-o. E nada o lembra melhor do que uma ruina desaggregando-se ao tempo. Para que, pois, remoçar aquelle velhinho se os seus cabellos brancos e sua face emmurchecida que nos contam a saudade do tempo que passou?...

ANTONIO GABRIEL

VIAJANTES

Em viagem de recreio, seguem hoje para Poços de Caldas, onde permanecerão até fins de março, os drs. Jorge e Walter Kanitz.

— Dr. Horacio de Carvalho — Seguiu, hontem, para Vassouras, o dr. Horacio de Carvalho, prestigioso politico fluminense.

O dr. Horacio de Carvalho foi festivamente recebido naquella cidade pelos seus amigos e correligionarios, que o cercaram de todo o carinho e que, neste momento de reorganização nacional, sem preoccupação de partido, se agrupam em torno de sua pessoa, para o prélio da Constituinte.

O illustre politico fluminense, embora alheiado da vida partidaria, aconselhou os seus amigos a intensificarem, o mais possivel, o alistamento eleitoral, afim de que o futuro pleito possa crystallizar o verdadeiro sentimento da nação brasileira.

HOTEL CARLTON
FAMILIAR
R. Libero Badaró, 26 - S. Paulo
Diarias completas desde 14$000
Agua corrente em todos os quartos
PREÇOS ESPECIAES PARA LONGA PERMANENCIA

Não se enga ne, peça sempre
PO' DE ARROZ Roger Cheramy

MODELO DO DIA

Especial para o DIARIO CARIOCA, por Mme. CARVALHO, Directora do "Lyceu Imperio"

As fantasias modernas perderam o monotonismo das colombinas e dos pierrots. Hoje a nossa fantasia deixa-nos á imaginação absoluta liberdade. Quanto mais excentrica mais interessante. Essa excentricidade, porém, deve ter o seu limite, para que não caia no absurdo. Por isso, tendo agora recebido insistentes pedidos para a publicação de dois modelos dos quaes as minhas amaveis leitoras têm sentido a ausencia motivada pelos meus multiplos affazeres, desenhei, hoje, as duas fantasias que apresento.

MODELO I — (phalena) — Pyjama em setim azul claro, calça em babadinho degradé até o azul-rei. A paia da blusa forma as azas dianteiras que, como as trazeiras, são recortadas em lamé azul-rei e bordadas em rodas de velludo preto e lantejoulas prateadas. O corpo da falena deve ser em missangas brilhantes. Touca em paeté prateado, com uma pluma azul claro e outra azul-rei.

MODELO 2 — (mexicana estylisada) — Calça de setim rosa vivo, com vistas de velludo preto. Cinto em setim rosa e velludo preto.

Blusa em setim misturado com organdy de sêda rosa claro, bordada de strass como a boina. Boléro e canhão de velludo preto, bem como os desenhos do cinto.

W-5 é uma preciosidade para a vida da mulher

O novo producto opotherapico, allemão, apparecido recentemente entre nós, não beneficia apenas a pelle, mas é, tambem, um excellente equilibrador da saude das senhoras.

Um illustre causidico, da Cidade de Corumbá, tendo lido a litteratura do W-5, e verificando que na formula deste preparado, além do sôro dermico do Dr. Kapp, se continham elementos glandulares do sexo feminino, pediu a opinião do clinico que dá assistencia ao Consultorio W-5 do Brasil, sobre a conveniencia de submetter a esse tratamento suas jovens filhas soffredoras de penosa dysmenorrhéa.

A resposta tendo sido favoravel, o advogado iniciou immediatamente o tratamento da filha mais velha e a 5 do corrente mez escreveu ao Consultorio W-5 do Brasil, a carta cujo conteudo trasladamos para nossas columnas, como uma apreciavel informação. Eis a carta:

"Prezado Sr.

Só agora, e mui propositalmente, respondo sua estimada carta de 7-12-32 p.p. para agradecer-lhe seu valioso conselho, sobre o uso das drageas W-5.

Usa-as apenas uma das minhas filhas, a de mais idade, cujos soffrimentos eram mais accentuados.

Depois da 2.ª caixa ella experimentou grande melhora, desapparecendo-lhe as colicas agudas e agora no uso da terceira, as perdas recuperaram a coloração natural de esverdeadas que eram.

Como a segunda tinha desenvolvimento muito precoce, mal attingindo os 15 annos, achei prudente retardar seu tratamento pelo W-5..."

Literatura scientifica, illustrada, sobre esta moderna medicina é offerecida gratuitamente no Consultorio W-5 do Brasil, á Av. Rio Branco. 173-2.° andar, onde as damas são attendidas gentilmente por uma senhora e onde tambem são offerecidas gratuitamente os serviços de um medico especialista para os casos de molestia da pelle.

ALMOÇOS

O almoço a Paschoal Segreto Sobrinho — Terá logar, amanhã, ás 12 1/2 horas no restaurante "A Minhota" o almoço offerecido á Paschoal Segreto Sobrinho, como regosijo á sua eleição para o cargo de vice-presidente da Liga Carioca de Football.

A' significativa homenagem a um dos mais destacados "leaders" do profissionalismo no foot-ball carioca comparecerão proeminentes membros dos nossos sports e jornalismo, tendo sido o almoço promovido por varios amigos seus e do qual se encarregou a seguinte commissão: capitão Cyro de Rezende tenente Olivio de Mello e José Guedes.

Até hontem, as adhesões ao agape ao illustre "leader" profissionalista eram as seguintes: Arnaldo Guinle, Oscar da Costa, Raul Campos, Victor Moraes, Julio de Moraes, Olivio de Mello, Gabriel Lemos Gonçalves, capitão Cyro de Rezende, Armando de Almeida Ferreira, Antonio Francisco Coelho, Paulo de Magalhães, Argemiro Bulcão, Lucio Toledo Malta, Luiz Segreto Sobrinho, Oswaldo Fernandes do Valle, J. C. Kastrup, Augusto Porto, Rocha Silveira, Martinho Segreto Affonso Segreto Sobrinho, Henrique José Guedes, Cornelio Rider, José Lemos Gonçalves, Paschoal Carlos Magno, Francisco Pepe, Paulo Labarte, Duque Abbadie Faria Rosa, Ary Franco, Teixeira Lemos, Paulo M. Meira, commandante Queiroz (Policia Especial), Nelson Gianini, tenente Olivio, Jayme Queiroz, Eduardo Tinoco, José Paes da Rosa, Eurico Andrade Neves, José de Moura Coutinho, Jardel Jercolis, Luiz Iglezias cap. José Rodarte, Renato Vinhaes, Honorato Lopes, Armando Vasconcellos, Eduardo Abrantes, Oswaldo Menezes dr. Domingos Segreto, Armando Martins, Botelho, Gastão de Albuquerque e outros.

FESTAS

Realiza-se hoje (até que emfim!) o esperadissimo concurso de "maillots" roupões e pyjamas de que será theatro a elegantissima praia de Copacabana. Duas commissões, com elementos de alto

(Continúa na 13ª pagina).

Tratamento da Pelle
Clinica do medico especialista
Dr. PIRES
(Com pratica dos Hospitaes de Berlim, Paris e Vienna)
Av. Rio Branco, 104-1.º and.
Cirurgia esthetica. Cura radical dos pellos do rosto.
TEL. 2-0425

Mme. ANDRÉA
(MODISTA)
Modas, confecções, vestidos de "soirée" etc.
Fantasias para o Carnaval
Preços modicos — Attende a domicilio.
Av. Henrique Valladares, 20 (terreo) — Telephone 2-6347.

PANORAMA

ARY PAVÃO

A INTELLIGENCIA moça do Brasil veste-se, hoje, de luto, para chorar a perda de uma das suas mais brilhantes expressões... Acaba de morrer, na França, victima de um accidente de automovel, Felippe de Oliveira — a sensibilidade estranha que escreveu "Lanterna Verde". Moço e feliz — o poeta extraordinario em cuja individualidade marchavam juntos o brilho do espirito e a grandeza da alma — morreu, quando mais imprescindivel se tornára a collaboração do seu talento vigoroso á obra de restauração mental de sua patria, abrindo nas fileiras do modernismo, que elle tornára em realidade victoriosa, um claro enorme e difficil de preencher...

Felippe de Oliveira surgiu, um dia, na litteratura indigena, trazendo com a seita nova de sua arte a rajada demolidora das velhas escolas acovardadas pelos dogmas caducos e preconceitos retrogrados. Em torno delle agruparam-se todos aquelles a quem, até então, faltára a coragem precisa para o grande movimento renovador. Ao impulso do seu temperamento invulgar, investiram contra as prateleiras bolorentas dos museus e das igrejinhas literarias das portas das livrarias onde as sociedades de elogio mutuo elegem os seus idolos de barro... A' poesia-vóvó, trabalhada pelos "mestres de obra", sujeita aos "prumos" e "compassos" da fórma, com versos medidos a "trena", contrapuzera-se o rythmo livre e audacioso dos poemas da nova escola a cuja vanguarda collocaram o nome de Felippe de Oliveira, como flammula de combate. O seu primeiro livro revelou, desde logo, o contingente precioso que delle se poderia esperar. Alçaram-no, por isso mesmo, ao logar de honra em que a morte o veiu surpreender com a brutalidade do seu golpe. Elle não fôra nunca um escriptor a quem preoccupasse a idéa de conquistar o publico, tanto assim que o mais perfeito e harmonioso dos seus livros — "Lanterna Verde" — teve uma edição limitadissima. Apesar disso a sua passagem pela imprensa, como collaborador das revistas "Fon-Fon" e "Para Todos", esta ultima dirigida por Alvaro Moreyra, seu amigo de todas as horas e companheiro de ideal, irradiou o seu nome por todos os recantos do paiz onde houvesse um grupo de pensadores dispostos a romper com as velhas e apodrecidas praxes literarias. Enthusiasta dos sports, foi, aqui e no Rio Grande do Sul, seu Estado natal, membro de associações de remo onde deixou sempre traços inapagaveis da fidalguia do seu espirito de artista e da generosidade do seu coração de amigo...

Não cheguei a ser intimo de Felippe de Oliveira. Vim para as letras quando o seu nome já se impuzera á admiração dos contemporaneos, através as manifestações fulgidas da sua intelligencia. Apresentados por Alvaro Moreyra — esse grande Alvaro Moreyra que de ha muito já deveria estar na Academia, — nunca fomos além da camaradagem intellectual que nasce nas redacções e se solidifica, depois, ao contacto da vida. Separavam-nos a sua situação de vencedor integral e a minha humildade de principiante. São passados dez annos. Do principio da estrada onde o destino houve por bem conservar-me, sempre olhei com os olhos da admiração e da estima a trajectoria magnifica da sua carreira. Por isso mesmo, a tarja negra que sublinha, hoje, nos jornaes de todo o Brasil, as noticias do seu desapparecimento, se estende tambem a esta columna singela, no commentario sentido a que o facto doloroso obriga o chronista...

O meu nome ha de figurar sempre em todas as homenagens que se projectem, á sua saudade como, neste momento, se associa á magua de sua familia, de seus amigos e de duas gerações enlutadas pelo golpe da fatalidade que o levou para sempre...

CARNAVAL NO LIDO
4 GRANDES BAILES EM
25 — 26 — 27 — 28
ORIGINAL DECORAÇÃO
EXCEPCIONAL ORCHESTRA

Theatro

MANOEL Bernardino, jornalista e escriptor, quando director de publicidade da empresa Paschoal Segreto, baptisou Alda Garrido de "Fróes de saias".

A excentricidade da reclame de Manoel Bernardino só não agradou ao Fróes de calças. Dizem até que elle morreu se queixando do Manoel Bernardino.

* * *

O escriptor Maximo de Albuquerque tem os cabellos côr de fogo.

O seu collega Carlos Bittencourt appellidou-o de "salvado do incendio".

* * *

Abel do Nascimento, o Abel Bilheteiro que mora por traz dos camarotes do theatro Recreio ha mais de trinta annos, é um delicioso "causeur"; na maioria das vezes, um pouco irreverente, o que de certa fórma, torna mais interessante a sua palestra.

— Eu sou um homem completamente feliz — dizia em uma roda de amigos — imaginem que a minha mulher, além de surda, é analphabeta.

Despede-se, hoje no Carlos Gomes, a companhia Jardel Jercolis

A Companhia de Grandes Espectaculos Modernos" dirigida habilmente por Jardel Jercolis, dá, hoje, no theatro Carlos Gomes, tres sessões, ás 3, 8 e 10 horas os ultimos espectaculos de sua brilhante temporada na confortavel casa de espectaculos da Empresa Paschoal Segreto.

A "Companhia de Grande Espectaculos Modernos" que deverá seguir, directamente, a 1º de março proximo, para Lisboa, começou a sua temporada no Carlos Gomes, representando a revista da parceria Jardel Jercolis, "Angu' de Caroço.

A seguir, desse e de tantos outros, representou "Canja de Peru'", "Champagne... para ti", "Morango com creme", "Salada de Frutas", "Banana Real", "Café Paulista" "Traz a Nota", "Paiz do Contra", e, segue "Prá mim, chega" isso no praso de seis mezes justos que foi quanto durou a temporada.

Com a revista "Pra mim chega", dos mesmos autores da estréa da companhia esta despedir-se-á hoje, do publico, em tres sessões ás 3, 8 e 10 horas, com uma festa dedicada ás altas autoridades brasileiras e em despedida ao publico carioca.

Os ultimos espectaculos de Francisco Alves, Mario Reis e Lamantine Babo, hoje, no Eldorado

Nas quatro sessões de hoje, Francisco Alves, Mario Reis e Lamartine Babo, realizarão os seus ultimos espectaculos, não só no Eldorado, como tambem em theatros, festivaes e radio.

Pretendendo descançar durante tres mezes, os "azes" do samba, vão se recolher a vida privada, deixando de ter contacto com o publico durante todo esse tempo.

Cumpre, portanto, não perder a opportunidade de ouvir e applaudir os cantores maximos do samba, acompanhados pela famosa orchestra Odeon.

No programma de hoje, Francisco Alves, Mario Reis e Lamartine Babo cantarão todas as composições de seu formidavel repertorio e mais tudo o que o publico pedir, prestando assim uma homenagem aos seus admiradores innumeraveis.

O Circo Bufalo Bill no theatro Republica

Dois magnificos espectaculos dará o Circo Bufalo Bill, no theatro Republica, onde está trabalhando com grande successo.

Haverá uma noticia alvicareira para as familias que tem hoje um magnifico logar para levar as crianças.

O Circo Bufalo Bill, além da "troupe" de artistas de primeira ordem, possue animaes amestrados que deixam os espectadores assombrados, principalmente o Urso que trabalha em cima de uma bola, anda de bicycleta, etc.

O elephante que faz coisas do outro mundo, e um cavallo, cruzado com zebra, que só falta falar. Ha muito tempo que não vinha ao Rio um Circo tão bem apparelhado e com tantos numeros de successo como esse que está trabalhando no theatro Republica. Os programmas de seus espectaculos são bastante variado e isso faz com que o Republica esteja sempre cheio.

(Continúa na 13ª pagina).

Optica Moderna
Casa especial de oculos e pince-nez
ARTHUR JACINTHO RODRIGUES
47 — RUA SETE DE SETEMBRO — 47

C "Diario Caioca" em Nictheroy

No Governo do Estado

ACTOS DO INTERVENTOR

O commandante Ary Parreiras, interventor federal, assignou, hontem, os seguintes actos:

Reformando, na Força Militar do Estado, o aspirante a official Paulo Kleisorgen, e concedendo ao soldado da mesma milicia, Brasiliano Emygdio da Silva, a gratificação de meio soldo.

— Considerando que, tendo sido rebaixada para 5$ e 1$500 a fixação das taxas ouro que incidem, respectivamente, sobre o café e o assucar exportador, assignou á tarde um decreto reduzindo para 5:250$000 a estimativa da "Receita" e elevada para mais 6.361:873$820, consignadas respectivamente nos paragraphos 38 e 33 do artigo 1.º do decreto orçamentario deste anno.

— Exonerando, a pedido, o dr. Manoel José Ferreira, do cargo de director da Faculdade Fluminense de Medicina, funcção que ha muito vinha exercendo e com reaes proveitos para o ensino superior.

— Determinando á repartição competente o pagamento do funccionalismo publico até sabbado, 25.

No Juizo Civel

1.ª VARA

O dr. Oldemar Pacheco, juiz da 1.ª Vara Civel, na acção de reintegração movida contra Arsenio Castelar por Lauro Goularte exarou o seguinte despacho:

"Mantenho o despacho aggravado. Outro não podia ser, a meu ver, o despacho, ora aggravado, isto é, recebendo a contestação do aggravante, sem suspensão dos effeitos do manda. do de reintegração de posse. Na decisão final melhor será apreciada a prova de uma e outra parte, pois os documentos offerecidos pelo aggravante não provam melhor posse sobre os bens em questão. A Egregia Camara, entretanto, resolverá como entender de direito. Subam os autos, dentro do praso legal."

Na Vara Criminal

O dr. Affonso Rozendo da Silva, juiz da Vara Criminal, em despacho hontem proferido, absolveu o soldado da Força Militar do Estado, Domingos Mathias, accusado de ter aggredido a páu o seu collega Paulo Moacyr Figueiredo.

Absolveu, ainda, Joaquim Heitor, processado pelo crime de furto.

Na Instrucção Publica

ESCOLA NORMAL

O dr. Armando Gonçalves, director daquelle estabelecimento de ensino, no requerimento de Abel Albuquerque Costa, proferiu o seguinte despacho:

Satisfaça as exigencia da lei relativamente aos pagamentos da taxa de matricula e certificado de exame.

No Tribunal de Contas

Foram devolvidas ao secretario das Finanças, por ordem dessa repartição, as ordens de pagamento expedidas em favor da Casa Pratt & S. A., na importancia de 2:430$ e Telles Garnier e Georgina Albuquerque, afim de serem as mesmas reexpedidas pelo exercicio de 1933.

Uma Grande Reunião Politica

O dr. Laurindo Lemgruber Filho, convoca, por nosso intermedio, todos os seus amigos e correligionarios politicos, para uma importante reunião que será realizada no proximo dia 22, ás 20 horas, no predio sito á rua da Conceição n. 60.

E' objecto dessa convocação a escolha dos delegados á convenção do Partido Popular Radical, que será effectuada no vindouro dia 10 de março, conforme ficou determinado na 2ª Convocação da Commissão Organizadora do Partido.

NOTICIARIO

AS OCCURRENCIAS VERIFICADAS NA DELEGACIA REGIONAL DE CAMPOS

Já foram concluidas e enviadas em relatorio ao commandante Ary Parreiras, as diligencias que para tal fim foram realizadas naquella cidade pelo dr. Gusmão Junior, 1º delegado auxiliar.

No minucioso documento são feitas sevéras accusações contra os responsaveis, que, segundo consta, são: o escrivão e dois investigadores ali destacados.

LEITEIROS MULTADOS

Por terem sido encontrados vendendo leite com addição de agua, foram multados pela fiscalização municipal, os leiteiros Durvalino José da Silva, proprietario do vehiculo numero 88 e Lopes & Irmãos, donos da leiteria sita á rua Serôa da Motta, 140.

TENTATIVA DE SUICIDIO

Em sua residencia, á rua Marquez de Paraná n. 65, tentou suicidar-se, hontem, ingerindo grande dose de acido phenico, a viuva Guiomar Monteiro Cavalcanti.

Após receber, no Posto de Assistencia, os necessarios soccorros, foi internada no H. S. João Baptista.

OS LADRÕES CONTINUAM AGINDO

A residencia da dra. Aida Araujo, cirurgiã-dentista da Saude Publica do Estado, foi visitada pelos amigos do alheio,

que, presentidos, não puderam agir, fugindo.

Investigadores da 3.ª delegacia auxiliar detiveram um individuo suspeito, que se encontrava nas immediações do predio attingido.

IRMÃO DEGENERADO!

Feriu as irmãs a enxada

Ruy Barbosa Sodré é um desses individuos que, de humano, só possuem a forma, pois o acto que praticou condiz bem com os dos bestas-féras.

Hontem, em sua residencia, á rua dr. Porciuncula n. 4, em S. Gonçalo, porque suas irmãs Nair, de 18 annos, e Dalva, de 14, estivessem cantando, Ruy, armado de uma enxada, investiu furiosamente contra as duas indefesas mocinhas, quebrando a cabeça da primeira, emquanto que Dalva quasi teve o braço fracturado.

A' intervenção dos vizinhos, o aggressor fugiu, emquanto as victimas eram conduzidas ao Prompto Soccorro de Nictheroy, onde o facultativo ali de serviço medicou-as.

Não hesite, compre hoje
PO' DE ARROZ Roger Cheramy

A Marcha da Molestia do ex-Deputado Antonio Botto

"NEPHRITE CHRONICA AZOTEMICA HYPERTENSIVA, COM RETENÇÃO DE CHLORETOS, O QUE DEU LOGAR A' CONFUSÃO MENTAL UREMICA

JOÃO PESSÔA, 18 (A. B.) — Chegam auspiciosas noticias sobre a marcha da molestia do sr. Antonio Botto de Menezes, em tratamento no Recife.

O politico parahybano é portador de enfermidade que influiu sobre os centros nervosos, como consequencia de auto-intoxicação uremica.

Asseguram os medicos que, submettido, como está sendo, a um tratamento racional, o seu organismo libertar-se-á das toxinas, o que se dará dentro de um a dois mezes. A proposito o notavel especialista a quem o sr. Antonio Botto se acha confiado em Recife, dr. Ulysses Pernambuco, é muito positivo.

Assim diagnosticaram, ainda a molestia do sr. Antonio Botto os especialistas drs. Silva Muniz e Cenival Londres.

"Nephrite chronica azotemica hypetensiva, com retenção de chloretos", o que deu logar á confusão mental uremica.

Esse diagnostico confirmado nos exames de laboratorio pedidos pelo dr. Genival Londres, combinou com o do clinico parahybano Alcides Vasconcellos. Não se trata, como se vê, de alienação mental.

A Liberdade de Imprensa...

BERLIM, 18 (Havas) — O jornal "Germania", orgão official do Partido do Centro, foi suspenso, por tres dias, por ter publicado manifestos dos catholicos em que estes criticavam a politica do governo actual.

A Visita dos Estudantes Pernambucanos á Redacção do "Diario Cairoca"

Em nossa redacção esteve hontem a delegação dos academicos pernambucanos que veiu a esta capital angariar donativos para as obras da Casa do Estudante Pobre, em Recife, cuja construcção já foi iniciada.

Aproveitando a época dos festejos a Rei Momo, os estudantes tomarão parte efficiente no carnaval. Dispondo de um Jazz-Band, desejam fazer audições publicas, para que o povo carioca tenha uma idéa da musica regionalista conhecida por "musica do povo".

A embaixada se compõe de representantes de varios Estados do Norte.

No Automovel Club, gentilmente cedido pelo seu presidente, foi hontem realizado um festival dedicado pelos estudantes nortistas á imprensa carioca.

São componentes da delegação os seguintes rapazes: Levino Pinheiro, presidente; Manoel Gomes de Ramos, secretario; Ribeiro Pessôa, orador; Urcino Marques, thesoureiro; Antonio Faria de Miranda, Vicente de Andrade Lima, Homero Freire. Luiz Casado, Ivan Torres, Manoel Cavalcanti, Evaldo Altino, Theophilo de Barros Filho, Pedro Motta Maranhão e Effrem de Abreu e Lima.

PARA CAMBIO — moedas, cheques, letras de exportação; Titulos — no Rio, em S. Paulo, Santos e em Minas Geraes; Café, em geral e informações Financeiras e Estatisticas.
PROCURE "C. I. T. A."
RUA DA CANDELARIA, 78 — TEL.: 3-3861

Só para homens

Sapatos de chromo a ponto de pneu, durabilidade garantida no minimo por 6 mezes a 15$. SENADOR POMPEU, 154. Pedidos, pelo Correio, a Izabel Soler, mais 2$500.

Escola Padua Soares

Serão reabertas a 15 do proximo mez de março as aulas da Escola Padua Soares.

A Escola manterá os seus cursos especiaes de linguas vivas (incluida a allemã), dansas classicas e recitação.

Ao curso de Jardim de Infancia em 3 periodos seguir-se-á (em vez do primario em 5 annos) o elementar e o complementar divididos cada um em 3 periodos ou annos. O complementar considerado o de transição ao curso secundario terá no seu ultimo periodo professores especializados para cada materia e habilitará o alumno ao curso de admissão.

Terminado o curso de Jardim de Infancia na Escola Padua Soares, a criança passa ao 1º periodo elementar completamente senhora dos segredos da leitura, noções basicas de arithmetica e outros conhecimentos.

No dominio da sciencia a experiencia nos ensina que a alegria e o bem estar augmentam a energia vital e favorecem a actividade encarada sob o ponto de vsita biologico e portanto psychico-physico e assim é que a Escola Padua Soares offerece aos seus alumnos um ambiente ideal sob o ponto de vista hygienico do corpo e da alma.

LEITE de BELLEZA
"LIRIO do AMOR"
COMBATE EFFICAZMENTE AS RUGAS
REJUVENESCE E BRANQUEIA A PELLE
Ultima creação de exito em perfumaria
A' VENDA EM TODO O BRASIL

"Cinegraf" chegou

Na capa, Sheila Terry em um flagrante maravilhoso. No texto, Katherine Hepburn, Lyly Damita, Janet e Charles, Warren William, Lupe Velez, Sylvia Sidney, e toda a farandula de Hollywood, em flagrantes sempre ineditos, em pôses especiaes, em noticiario. Paginas de couchê impeccavelmente impressas, onde ainda mais realçam as illustrações de "Cinegraf", cujo numero de janeiro, hontem collocado á venda, está um authentico brinde. Se quizessemos destacar algo de excepcional, entre tudo o que é excepcional em "Cinegraf", teriamos de optar, depois de minuciosa escolha, pela pagina de James Cagney.

Esta edição terá o destino das anteriores: esgotar-se em dois tempos.

"Os Penitenciarios"

O "JORNAL DE ALAGÔAS" ELOGIA ESSA OBRA DO DR. ACCIOLY CARNEIRO

MACEIO' 17 (D. C.) — O "Jornal de Alagôas", na sua edição de 5 do corrente, faz elogiosas referencias ao dr. Augusto Accioly Carneiro, pela publicação da sua obra "Os Penitenciarios".

O "Jornal de Alagôas" termina dizendo que o dr. Augusto Accioly Carneiro é pertencente de importante familia alagoana e já ser um nome de relevo no Brasil, pelas luzes que a sua pena tem trazido á questão penitenciaria no nosso paiz.

Gargaglione & Filho
ALFAIATES

AOS DIRECTORES DE COLLEGIOS
Academico de medicina, com solido conhecimento de diversas materias, offerece-se para leccionar.
Carta para R. Moreira, na "gerencia" deste jornal.

AGENCIADOR DE PHOTOGRAPHIAS
COM PRATICA; DE PREFERENCIA MULHER; PRECISA-SE A' RUA DO SENADO, 11 SALA 15 — VALENTIM

ALUGAR, VENDER, HYPOTHECAR, COMPRAR E ADMINISTRAR
Procure "CITA Ltda."
78 - 1.º CANDELARIA — TEL. 3-5786

Cem Trabalhadores Ficaram, Hontem, Sem Receber os Seus Vencimentos

O engenheiro Joacy Nunes de Almeida, acompanhado do pagador Rolando, ambos da Inspectoria Federal de Estradas de Rodagem, foram, hontem, a Petropolis e contra a espectativa geral de todos os empregados, que esperavam receber seus vencimentos, declararam que não effectuariam pagamento algum.

O referido pagamento era esperado pelos trabalhadores, que se encontram em situação precaria, mercê dos desmandos dos seus administradores.

São cem homens reunidos na Cascatinha, em Petropolis, sem local para dormir e sem dirigentes que os orientem.

AS PRODUCÇÕES QUE A R. K. O.-RADIO OFFERECERA' AO BRASIL

"AVE DO PARAIZO" PASSARA', NO RIO, EM MARÇO

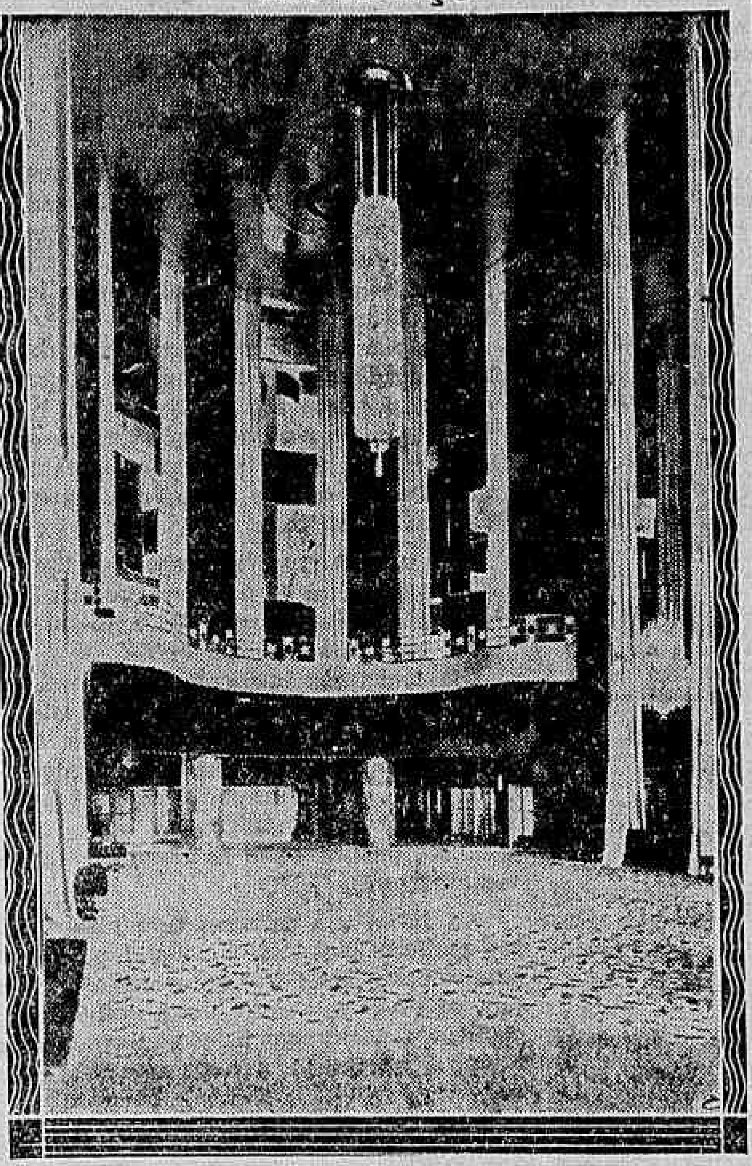

O "foyer" da Radio City Music Hall — o maior theatro do mundo — com capacidade para 6.200 pessoas

Os "fans" brasileiros já tomaram conhecimento da nova mais sensacional do mez cinematographico: a nova de que o dr. Generoso Ponce Filho assignára, em Nova York, um contrato com a R.K.O. Radio para a distribuição, em todo o Brasil, dos novos e magistraes films dessa poderosa empresa.

Da producção annual da R. K. O. Radio serão seleccionados, por Ponce & Irmão, 20 celluloides. Acerca do valor desses celulloides qualquer duvida seria injusta. Basta o nome da fabrica como garantia da qualidade das producções. A R. K. O. Radio avulta, no scenario da cinematographia mundial, como uma empresa de solidez formidavel e com projecção sobre todos os paizes, continentes, cidades. Nos seus "studios" encontraremos muitas das mais fulgidas figuras do cinema. A grande companhia joga, realmente, com os melhores valores da actualidade cinematographica. E eis ahi porque póde realizar, a qualquer momento, producções empolgantes, films destinados a exitos rumorosos no mundo inteiro. As suas possibilidades financeiras são incalculaveis. Basta attentar nas construcções que lhe são devidas. A "Radio City", por exemplo, instalada em pleno coração de Nova York, foi uma das realizações da R. K. O Radio. O financiamento da soberba realização coube a John D. Rockefeller Junior. Quem não viu a "Radio City", por seus proprios olhos, nunca poderá ter uma idéa do que ella é em esplendor, magnificencia, movimento. E' um quarteirão deslumbrador, vibrante de vida, com cinemas, theatros, music-halls, cabarets, e que nos offerece, a cada passo, bellezas architectonicas surprehendentes. Com essa imponencia, a "Radio City" excede a tudo quanto a nossa fantasia possa idealizar. Possue, em summa, todos os elementos para as mais estupendas realizações cinematographicas. Não se contam os films seus que fizeram verdadeiro furor no mundo. O celulloide, por exemplo, que floresceu dos seus "studios" e que será apresentado aqui nos meiados de março, "Ave do Paraizo", é uma producção simplesmente adoravel. Dolores Del Rio e Joel Mc. Crea são as figuras principaes da fita. O enredo do film, de que, opportunamente, offereceremos uma visão aos nossos leitores, não podia ter mais fulgor e sensação. E' de uma belleza tal que arrebatará toda a cidade. Ha scenas lindas de idyllio que deslumbram; e ha paizagens verdadeiramente paradisiacas. O elenco apresenta-nos ainda Creighton Chaney, filho do genial Lon Chaney. "Ave do Paraiso" causou verdadeiro deslumbramento nos Estados Unidos.

A direcção do film não podia estar confiada a melhores mãos. Entregue a King Vidor, merece, sem favor, o titulo de magistral. O director genial de "O Campeão" obtem, em "Ave do Paraiso", um dos melhores exitos de sua carreira.

COM POUCO DINHEIRO
PODE VESTIR NO RIGOR DA MODA
MAS, SO' NA ALFAIATARIA
ESTRELLA D'ALVA
ACEITA FAZENDAS A FEITIO
76 Praça Tiradentes 76

JARDY-ROSA
Rouge liquido para o rosto, indelevel, resiste ao suor e á lavagem simples. Vende-se nas Perfumarias: Cirio, Bazin, Lopes Carneiro, Hortense, Nunes e Moderna.
VIDRO 6$000

Campanha Contra os Communistas, em São Paulo

S. PAULO, 18 (A.B.)—A Delegacia de Ordem Social vae iniciar severa campanha contra os agitadores do operariado e elementos communistas.

Essa campanha foi determinada pelo chefe do gabinete de investigações, que recebeu instrucções do titular da chefatura de policia.

Se a Situação Não Melhorar..

O Governo do Uruguay Fará a Mobilização do Exercito

MONTEVIDÉO, 18 (Havas) — O governo tenciona pedir á Camara um credito de meio milhão de pesos para custear as despesas com a reorganização do Exercito e com a mobilização, caso não melhore a situação politica.

A confiança no remedio predispõe á cura
Só se confia no remedio quando a casa que o vende merece esta confiança.
COMPRAR, PORTANTO, NA
Drogaria V. Silva
ASSEMBLE'A, 34
E' meio caminho andado para a cura

Distribuidores
DAVID & CIA.

Actos do Chefe do Governo Provisorio

O chefe do Governo Provisorio assignou em data de hontem os seguintes decretos:

Na pasta da Viação:

Concedendo á Companhia Rêde Sul Matto Grosse, sem onus algum para a União Federal, privilegiado, durante 70 annos para a construcção, uso e goso de uma rêde ferro-viaria, constituida pelas seguintes linhas: Campo Grande-Ponta Porã, passando por S. Bento, Entre Rios e Dourados; Entre Rios-Porto 15 de Novembro, passando por Porto Alegre á margem do Anhanduhy; São Bento-Porto Murtinho, passando por Nioac, Margarida e São Roque, com um ramal para Bella Vista.

Approvando o projecto e orçamento dos serviços do desmonte da rampa do córte de pedra da estação de Amorim, da Linha do Norte, executados pela The Leopoldina Railway Company, Limited, na importancia total de 128:118$797.

Prorogando por um anno o prazo estipulado no art. 195 do decreto n. 20.859, de 26 de dezembro de 1931, para a solução que melhor attenda aos interesses do serviço, no tocante ao pessoal diarista, mensalista, ajustado ou contratado, actualmente empregados nos serviços postaes e telegraphicos.

Exonerando, por abandono de emprego, Alvaro Soares, de agente de terceira classe da Rêde de Viação Cearense; Aspasio Nunes do Couto, de agente do correio de Affonso Penna, no Espirito Santo, e Enzo Francisco Rugai, de auxiliar de 2ª classe da Directoria Regional dos Correios e Telegraphos do Paraná.

Concedendo aposentadoria: a Oscar Augusto Teixeira, agente de 1ª classe da Central do Brasil; a Anisio Thompson de Paula Leite, agente especial de 2ª classe da mesma via-ferrea; e Manoel Silva, guarda-fios de 1ª classe do Departamento dos Correios e Telegraphos; a Belmiro Pereira de Sá, mestre de linhas, do mesmo Departamento; a Luiz Chiaverini, estafeta de 1ª classe, do referido Departamento; e a Antenor Segui, 1º official da Directoria Regional dos Correios de Santa Catharina.

Exonerando Pedro Edmundo Monteiro, do telegraphista de 5ª classe do Departamento dos Correios e Telegraphos; Anna Nogueira Waldick, de ajudante da agencia do correio de Presidente Alves, São Paulo; Leonisia Leite Bezerra Cavalcanti, de agente do correio de Itabaiana, na Parahyba do Norte; Acyr Pimentel de Paiva Lessa, de 2º official da Directoria Geral dos Correios e Telegraphos, este por ter aceitado o cargo de sub-director contador da Casa da Moeda; e a pedido, Walter Gomes, de fiel de thesoureiro da Directoria Regional dos Correios e Telegraphos de São Paulo; Pautilla Frasson Soares, de agente postal de Recreio, em São Paulo; e Josephat Campello, de thesoureiro da agencia postal telegraphica de Vianna, no Maranhão.

Tornando sem effeito o decreto que exonerou, a pedido, Castorina Gomes Alves, de agente thesoureiro da agencia postal telegraphica de Rio Novo, no Espirito Santo.

Nomeando Nestor Gomes de Menezes, para fiel de thesoureiro da Directoria Regional dos Correios e Telegraphos de São Paulo.

Readimittindo Gilette Gomes Bezerra no cargo de agente do correio de Itabaiana, no Estado da Parahyba do Norte.

Esteve hontem no Palacio do Cattete, o dr. Jorge Sant'Anna, afim de agradecer ao chefe do Governo Provisorio, a assignatura do decreto de sua promoção, a inspector sanitario do Departamento de Saude Publica.

Mais Um Posto Eleitoral Inaugurado

PARA ATTENDER AO ELEITORADO DA UNIÃO DOS EMPREGADOS NO COMMERCIO

Realizou-se, hontem, a installação de um novo posto eleitoral para attender ao alistamento dos empregados no commercio.

Em virtude de se achar devidamente syndicalizada a União dos Empregados no Commercio, os seus associados gosam dos beneficios da qualificação ex-officio.

O acto foi bastante concorrido, notando-se a presença de directores da União, associados e da Commissão Especial de Juizes, á qual foi confiada a fiscalização dos serviços.

DIARIO CARIOCA

Director-Redactor-Chefe
HORACIO DE CARVALHO JUNIOR

Director-Thesoureiro
J. B. MARTINS GUIMARAES

Redactor-Secretario
DANTON JOBIN

EXPEDIENTE:

Endereço telegraphico: DIARIO CARIOCA

Telephones: — Direcção: 2-3018; Administração: 2-3023; Redacção: 2-1559; Officinas: 2-0824.

ASSIGNATURAS:

Para o Brasil:		Para o exterior:	
Anno	50$000	Anno	80$000
Semestre	30$000	Semestre	45$000

VENDA AVULSA: Capital 100 réis — Interior 200 réis. Aos domingos: 200 réis.

São cobradores autorizados os srs. Lourenço Amaral e J. I de Carvalho.

SUCCURSAL EM S. PAULO:

Director: José Armando Affonseca — Rua Trez de Dezembro 14 4º andar — Salas 4 e 5.

Tel. 2-6398

CORRESPONDENCIA:

Toda a correspondencia com valores ou sobre assumptos que entendam com assignaturas remessas do jornal publicidade retribuida e outros de interesse da administração deve ser dirigida ao gerente do DIARIO CARIOCA.

O Director-Presidente da S. A. DIARIO CARIOCA estará diariamente neste jornal das 14 ás 16 e das 22 ás 24 horas e o Director-Thesoureiro das 9 1/2 ás 12 hs. e das 16 ás 18 1/2 horas.

O FUNCCIONALISMO E A REVOLUÇÃO

FACTOS e não palavras. O funccionalismo tem sido uma victima particularmente dilecta da Revolução. A Revolução tem motivos, ainda que discutiveis, para semelhante procedimento?

Não tem.

Quando se diz que a propaganda revolucionaria empolgou a Nação, está-se apenas realçando a parte que o funccionalismo publico tomou nesse movimento.

Por todo este vasto paiz, os maiores contingentes de sympathizantes e collaboradores da preparação revolucionaria, os servidores do Estado é que os forneceram. E fizeram-no correndo todos os riscos e soffrendo, não poucos, penalidades impostas por uma defeituosa compreensão da disciplina funccional.

E' preciso notar que o candidato da Alliança Liberal não lhes offerecia mundos e fundos; é preciso notar ainda que elles tinham sido beneficiados com augmento de estipendios pelo governo que ia desabar.

Conseguintemente, agiam com insuspeição, com espontaneidade, com sinceridade. Concebiam a mudança da ordem de coisas como uma alta conveniencia da Nação, e faziam fé na lealdade e capacidade dos homens, civis e militares, que corporificavam o movimento.

Sua expectativa, portanto, não visava a compensações pessoaes, a premios de dedicação. Poderiam, pois, esperar por tudo, menos pelo que realmente e infelizmente succedeu.

Com effeito, installada no poder, como agiu a Revolução para com a classe? Garantiu, respeitou os cargos? Absolutamente. As demissões choveram desde os primeiros dias. Na rabadilha dos triumphadores, arrastava-se a indefectivel turba-multa dos ávidos de emprego; e para que estes pudessem saciar-se, forjaram-se, enxameantes, as commissões de syndicancia, pullularam as denuncias da inveja, da vingança e da cupidez, e consummou-se o sacrificio injustamente expiatorio de incalculavel numero de servidores, em maioria antigos e de folha limpa.

Não poucos, conduzidos á barra da justiça de excepção, que não lhes apurou culpabilidade, nem lhes proclamou a innocencia, aguardam ainda que a justiça dos homens do dia lhes acuda, para restituir-lhes o pão que os aproveitadores estão comendo.

Mas as demissões não bastavam. O sr. Juarez Tavora, em memoravel assomo de truculencia verbal, qualificava de parasitas os funccionarios publicos, responsabilizando-os pelos males da Republica, (os quaes, em fim de contas, vieram aproveitar ao bravo chefe revolucionario do Nordeste); e com isso deixava entrever a disposição de animo com que, dois annos depois, iria tratar a classe que tanto fez para que a Revolução vencesse e s. ex. chegasse a ministro.

Nessa época, outra surpresa aguardava os empregados da Nação: a pretexto de amparar desoccupados, o governo cobrou dos funccionarios um imposto, cujo producto não se sabe, aliás, que destino teve nas ultimas arrecadações, sem considerar a mesquinhez dos vencimentos em face da gravidade da crise.

Prescindimos de recordar o que neste momento, cruel e inutilmente, se consumma contra a classe no Ministerio da Agricultura. Toda gente o sabe.

Arrolando os factos incontestaveis, que ahi ficam, temos o intuito de pedir ao honrado chefe do Governo Provisorio que faça valer o seu espirito de tolerancia e de justiça em favor dos servidores do Estado, amparando-os contra a deshumanidade das reformas technicas e ordenando a reparação que lhes é devida, para que não carregue a Revolução o onus de um iniquidade impiedosa, maximé num instante de fomes dramaticas agruras para os humildes e desprotegidos.

O TEMPO

Districto Federal e Nictheroy — Tempo: bom, passando a instavel; chuvas e trovoadas. Temperatura: elevada. Ventos: variaveis e sujeitos a rajadas, possivelmente fortes.

Estado do Rio de Janeiro — Tempo: bom, passando a instavel; chuvas e trovoadas. Temperatura: elevada.

Estados do Sul — Tempo: instavel; chuvas e trovoadas. Temperatura: estavel. Ventos: variaveis, predominando os de sueste a nordeste, possivelmente fortes.

Trajecto Rodoviario Rio-S. Paulo — Tempo: instavel; chuvas e trovoadas. Temperatura: elevada. Ventos: variaveis e com rajadas possivelmente fortes.

TOPICOS

SURPRESAS DO ALISTAMENTO

OS juizes eleitoraes dirigiram-se ao Tribunal Regional manifestando a opinião de que, sem novo adjutorio de, pelo menos, 30 bons funccionarios "que saibam ler e escrever", o alistamento fracassará no Districto.

As ponderações e os argumentos dos juizes impressionam: o serviço é muito, o pessoal é escasso, o tempo é curto. Mas o que realmente mais impressiona na representação dos magistrados é o pavor, que virtualmente manifestam, de que se lhes despachem auxiliares incapazes ou perigosos.

O susto é razoavel, porque — dizem elles — dos primeiros 50 funccionarios que lhes foram adjudicados "quatro são semi-analphabetos e um é um caso clinico."

A imputação apresenta indiscutivel gravidade. Semi-analphabetos e casos clinicos — que tanto podem ser constituidos por imbecis inoffensivos, como por larvados perigosos — não podem evidentemente servir na applicação de um monumento labyrintico, qual o Codigo Eleitoral, embora todas as alterações que já o simplificaram.

Os juizes têm carradas de razões. Quanto aos semi-analphapetos, a solução parece ser relativamente facil. Não se acham elles á altura de penetrar e desvastar a "selva selvaggia" que é o cafarnaun babylonico em que pontificou a sabedoria tronchuda do sr. João Cabral.

Para desbastar a floresta inextricavel, perceber e ajudar a utilizar as peregrinas bellezas eleitoraes que se occultam nos seus meandros, só os cathedraticos da Faculdade de Direito, secundados por alguns luminares do Pedro II.

Mas em relação ao "caso clinico", desculpem-nos os srs. juizes — não ha solução possivel, nem proxima, nem remota. O funccionario apontado como tarado ou sandeu era provavelmente, ao tomar conta do posto, um homem de boa bola, quer dizer, sadio de razão, sensato, equilibrado. Com o manejo do Codigo, coitado, é que ficou "caso clinico".

Não teria sido?

A CRISE E A MODA

EM virtude dos impostos elevadissimos e como maneira de protesto, milhares de estabelecimentos do commercio de modas, em toda a França, annunciaram que fecharIam as portas.

Aliás, de ha muito esse commercio francez estagnou em ruinoso marasmo, por haver perdido as suas maiores clientelas, que são as americanas, do norte e do sul.

A razão desse retraimento está na crise mundial. Não se pode esconder que, com a ruina do seu commercio de luxo, muito vae soffrer a França no ponto de vista da influencia da sua civilização sobre numerosos povos.

O aspecto de futil e superfluo que se liga a um perfume, a um vestido, a um chapeu feminino, á voga das tonalidades, das linhas, dos tecidos, mesmo das extravagancias, esse aspecto é puramente illusorio.

A elegancia da mulher, sendo uma das mais poderosas forças da sua invencivel fragilidade, é feita desses nadas, desses artificios, dessas insignificancias, que representam adjutorios da sua garridice, realces da sua formosura, providencias da sua fealdade ou disfarces da sua velhice.

Não. Um creme, uma essencia, um pó, um bastão de "rouge", um oleo aromatico, a cor de um vestido, o feitio de um chapeu, a distincção de uma bolsa, o tom das meias, um cinto, uma fivella, um colar sem pretensões — tudo reveste na vida da mulher, e, pois, na do homem e na da humanidade, uma importancia tão capital, que é inepto pretender reduzil-o a meras futilidades.

Ora, a França, ditando, regulando, commandando a moda, vestindo directa, ou indirectamente, através das suas criações, alguns milhões de mulheres no mundo inteiro, exercia, inquestionavelmente, uma influencia de elegancia e de bom gosto, requintes que se vinculam á cultura de um povo e, pois, á sua civilização.

Pois é esse primado invejavel que ella vae perder, parte em razão da crise, parte pela exacerbação da cupidez fiscal. Parece que a crise não se dispõe a findar tão cedo. Provavelmente quando ella acabar e os costureiros e perfumistas parisienses tentarem a reconquista de seus mercados chics, encontrarão suas antigas clientelas habituadas aos aromas e ingredientes da terra e aos figurinos e estojos indigenas.

Necessidade faz lei.

ENFERMEIRAS

DE ALGUNS annos a esta parte, possuimos no Rio de Janeiro organizado sob os mandamentos da technica moderna, um serviço modelar de enfermagem.

Carreira nova, mais de tentar as almas de "elite", do que susceptivel de prodigar vantagens materiaes e posições decorativas, attraiu, entretanto, grande numero de senhoras, que fizeram ou fazem, para poder exercer o seu officio, um curso regular, inçado de exigencias e labores.

A Escola Anna Nery fez-se, assim, um instituto-padrão no Brasil. Não é enfermeira quem quer, senão quem, afóra qualidades intellectuaes, revela aptidões invulgares para servir corajosa e humanamente aos que padecem e soffrem, desassistidos e desconfortados.

As enfermeiras pertencem ao numero, não avultado, daquelles obscuros sêres propostos ás acções sem realce visivel em proveito de outros sêres e que, assim, exercem uma especie de sacerdocio santificado pela mais completa abnegação.

Numa época em que os titulos de heroismo são incrivelmente malbaratados, essas intrepidas mulheres seriam perfeitas heroinas, se não as tolhesse o receio de parecer que disputam a heróes convencionaes uma credencial que o seu inimaginavel altruismo resguarda da confusão e da suspeita.

Os serviços que prestam á collectividade são simplesmente admiraveis. Galgam cada dia a pé, morros de difficil accesso, para tratar de tuberculosos, para ensinar as mães humildes a cuidar dos filhos pequeninos, desfazendo-se em zelo, carinho e ajuda, sendo, assim, a providencia, a boa fada dos lares pauperrimos, que são, via de regra, os mais prolificos.

Não se pertencem. Ainda ao tempo da guerra de São Paulo, foram despachadas para os hospitaes de sangue e, mal volveram ao Rio, tiveram de seguir para o Norte, no desempenho de sua caridosa e exhaustiva missão.

Pois bem. Ao que se murmura, cogita-se de desalojar a Escola Anna Nery dos locaes que occupa no antigo hotel Sete de Setembro, na Avenida de contorno do morro da Viuva. Para que? Para ali installar hospital ou maternidade? Não. Para alojar uma certa policia.

Mas o peor é que a Escola Anna Nery não frue as sympathias nuns tantos circulos influentes do Ministerio da Educação. Pensa-se ali que enfermeira não tem luxo e que a Escola é sumptuaria... E' incrivel.

Permittimo-nos chamar a attenção do chefe do Governo Provisorio para os rumores inacreditaveis que por ahi circulam, ameaçando uma instituição admiravel, benemerita, necessaria genuinamente brasileira de organização brasileira, dando a ganhar um pão difficil a senhoras brasileiras, infatigavelmente devotadas a mães e criancinhas brasileiras.

BOLETIM DO DIA

SOB a presidencia do ministro da justiça houve uma reunião politica para congregar as diversas correntes revolucionarias e formar com ellas "uma frente cohesa ao adversario commum". Denomina-se "adversario commum", o conjunto dos elementos "que foram afastados pelo movimento de 1930 ou, posteriormente, por uma selecção necessaria dentro do proprio governo revolucionario". E essa "frente cohesa" póde "e deve ser estabelecida fazendo opposição ao esforço combinado dos reaccionarios, isto é, concentrando esforços em torno do Governo Provisorio para a manutenção da ordem antes e durante a Constituinte".

Temos, assim, uma frente unica appellidada de frente cohesa. E' uma agremiação partidaria como outra qualquer dos governos do regime chamado de Republica velha. Nem a linguagem escapa. Quem está com o governo possue todas as virtudes. Até "talento e formosura". Quem discorda mette-se em pão. Nenhum predicado se salva.

Mas agora requinta-se na perfeição. Haverá a colligação que "será o primeiro élo de união e o primeiro passo para a formação de um partido politico nacional", impondo-se, na arregimentação em preparo, "o aproveitamento de todos os elementos bons, a despeito de ligações politicas anteriores" e a excommunhão de todos quantos não batam palmas á ditadura e suas appendices. Serão considerados "bons, a despeito de ligações politicas anteriores", os assaltantes de urnas, os fraudadores de eleições, os collaboradores do regime deposto e "tutti quanti" affirmem ou finjam emprestar apoio ao governo ou governantes do momento, mesmo que isso façam para tirarem vantagens na partilha dos cargos e desmantelo da administração.

E' uma belleza!

Até 1930 o quadro não era differente. Sobre a nudez crua da verdade corria, porém, o celebre manto diaphano da fantasia. Os presidentes e governadores dos Estados, eleitos por seus partidos em conjugação com o presidente da Republica, por trás das cortinas, dispunham da coisa publica como se sua fôra. Accumularam-se erros. A atmosphera ficou pesada. Quando o sr. Arthur Bernardes procurou, por analogos processos, formar camaras unanimes explodiram protestos. Houve uma revolução.

O sr. Washington Luis foi apeiado porque pretendeu fazer o seu substituto no Cattete. Agora, são os interventores que vão criar a União Civica Brasileira. Para que?

Para fabricar, senão a unanimidade, pelo menos a maioria da Assembléa Constituinte. A Assembléa Constituinte votará a Constituição e elegerá o presidente constitucional. Mas, que representam os interventores? Que expressão têm? São delegados do sr. Getulio Vargas e expressão do governo ditatorial. Mais nada.

Ora, está formado o sylogismo.

ADOLPHO BERGAMINI.

UNIFORMES MILITARES

O sr. ministro da Marinha nomeou uma commissão de distinctos officiaes para confeccionar o novo plano de uniformes dos Fuzileiros Navaes.

Lembramos ao sr. almirante Protogenes o que se faz nos paizes civilizados, quando se trata de escolher modelos de uniformes militares. O assumpto envolve varias competencias e especialidades. Ha em primeiro logar a technica militar, a commodidade, a possibilidade economica e material da confecção, a tradição e o symbolismo, a esthetica, o bom gosto, a belleza.

Quando foi adoptado o "bleu horizon" no Exercito francez, a commissão compunha-se de officiaes e tambem de artistas, pintores, costureiros celebres, fabricantes de tecidos e homens de letras.

Cada um opinou na sua especialidade, todos deram o apuro final do bom gosto.

Lembre-se o sr. almirante Protogenes, dos uniformes de opereta que o sr. general Setembrino adoptou para o nosso Exercito e os modelos horrendos, incommodos, imprestaveis do sr. Leite de Castro, na ultima reforma.

Não custa nada ao sr. ministro da Marinha tomar uma brilhante iniciativa capaz de influir na mentalidade das nossas classes armadas, vestindo-as com elegancia, conforto e belleza.

Doenças ano-rectaes
Dr. Lauro Borges
Tratamentos das hemorrhoidas sem operação e sem dor.
RODRIGO SILVA, 14-3.º — 2-1250

CARNAVAL!

HUMBERTO DE CAMPOS

Os dois reprobos haviam sido postos fóra do Eden naquella manhã, e ainda se sentia no ambiente calado o reflexo do espantoso acontecimento. As mãos para traz, a testa ainda franzida pela colera, a barba ainda tremula de indignação, Jehovah percorria as alamedas do Paraiso terrestre examinando a obra nefanda dos dois amaldiçoados. Ao vel-o, os animaes que elle proprio creara rosnavam com ferocidade. Olhos de tigres faiscavam na sombra das moitas ouriçadas de espinhos. Aurochs escarvavam a terra, turvando o ar leve e innocente com as nuvens da poeira levantada. E cada bicho, e cada planta, e cada ave do céo, tinha um grito de ódio á passagem d'Aquelle que o arrancara do limo do Euphrates.

De subito, escuta-se um fôfô barulho de azas, que descem, agitando o vento. E' o Anjo encarregado de expulsar os dois peccadores, que regressava, trazendo ainda á mão de neve a espada de chamma com que executara a terrivel determinação do Senhor. Ao vel-o pairar á altura do solo, Jehovah detem-se. E, a voz serena, indaga:

— Levaste-os tu, Azael, para além das portas que te assignalei?

— Levei-os, Senhor; vi-os desapparecer ao longe, queimando os pés na areia flammejante do Deserto.

— Tomaste-lhes os frutos e a agua, para que padeçam a sêde e a fome, e para que os conquistem com as suas proprias mãos?

— Nada levaram elles, Senhor, para a sua sêde ou para a sua fome.

— E arrancaste-lhes, como te ordenei, a pelle do rosto?

— As tuas ordens foram cumpridas, Senhor. Aqui tens a pelle do rosto dos dois proscriptos.

E apresentou a Jehovah a pelle, integra, de dois rostos humanos, um de homem, outro de mulher. Eram a pelle do rosto de Adão e do rosto de Eva. E tão nitidamente reproduziam a phisionomia dos dois exilados, que um grande vento arrepiou as arvores e os animaes, tomados de pena e de terror, gemeram, urraram surdamente por toda a vastidão do Paraiso.

A punição havia sido, na ealidade, rigorosa demais. Na sua sabedoria e na sua omnisciencia, havia o Omnipotente mandado arrancar ao primeiro Homem e á primeira Mulher a pelle inteira, com a fórma do seu semblante. Era preciso que, expulsos do Eden, elles se não reconhecessem mais, como haviam sido na realidade. Mas a pelle fora tão terrivel que causa horror, mesmo aos Archanjos.

— Mas, Senhor, — pergunta Miguel, com a sua autoridade militar de commandante das hostes celestiaes — os miseros não tomarão, acaso, nunca mais, a sua feição primitiva? Os Homem e a Mulher terão de apresentar-se eterno, uma ao outro, com a mentira na face e no coração?

— E' o seu castigo.

— Senhor, permitte que o teu servo te lembre, então, um meio de levar aos culpados a idéa do arrependimento. E para que elles se arrependam, é mistér que tenham a noção da ventura que perderam.

Jehovah fixa o chefe dos seus exercitos, vencedor dos anjos rebeldes, e este continua:

— Para que o Homem e a Mulher saibam o que perderam trahindo-te, permitte-lhes, Senhor, que elles sejam, em determinada época de cada anno, aquillo que eram antes do peccado original. Deixa que elles reconquistem a primitiva liberdade, que reproduzam na terra sem encanto a vida sôlta do Paraiso, e, retomando por alguns dias a pelle do seu rosto, retomem com ella os instinctos e os sentimentos que os tornavam, na sua innocencia e na sua liberdade, felizes e alegres no Paraiso!

— Tem piedade dos proscriptos, Senhor — gritam os Anjos.

— Tem pena dos reprobos! — confirmam os Thronos.

Jehovah franze a testa enorme, em que as rugas são relampagos, e accede:

— Seja feita a vossa vontade, Anjos, Archanjos e Thronos. Que o Homem e a Mulher, em uma época de cada anno, retomo o seu rosto, e os seus sentimentos, e os seus instinctos, e possam sem constrangimento, uns aos outros, a sua alma, como ella é... Seja feita a vossa vontade, Thronos, Anjos e Archanjos!

— Assim seja! — gritam, unanimes, as potestades celestes.

Foi assim que, entre os Homens peccadores, surgiu, um dia, o Carnaval.

NOS ARRAIAES DA FOLIA

FENIANOS

Hoje a Marinha de Guerra
Em chopp vae navegar,
Na festa que os "Fenianos"
A ella vae dedicar.

FALANDO A UM DOS "AZES" DA TECHNICA CARNAVALESCA DOS RANCHOS E BLOCOS

O QUE RIMUS PRAZERES DECLAROU SOBRE O ENREDO QUE IDEALIZOU E CONFECCIONOU PARA O BLOCO "TOMA'RA QUE CHOVA"

Rimus Prazeres, falou hontem, ao DIARIO CARIOCA. O joven escriptor e jornalista que está dirigindo a parte technica do carnaval do blóco "Tomara que chova" assim se externou:

— O enredo do blóco "Tomara

Rimus Prazeres, o technico idealizador do enredo "Brasil Novo", do Bloco "Tomara que Chova"

que chova" tem grande valor pela sua idealização patriotica. A confecção é modesta. O conjunto é composto de modestos funccionarios e operarios que possuem muita bôa vontade. Trabalhei com dedicação porque os rapazes e pequenas do blóco são muito camaradas.

Até hoje, o blóco só teve o auxilio de 500$ que a Prefeitura concedeu á todos os blócos que se inscreveram na competição official organizada pelo Conselho Consultivo de Turismo e patrocinada pelo operoso chronista K. Nôa.

Alguns elementos auxilaram, particularmente, assignando no "livro de ouro" do blóco. Infelizmente, o governo da Republica não concedeu nenhum auxilio aos blócos.

O nosso conjunto não póde concorrer no concurso de blócos com os seus co-irmãos porque um carnaval confeccionado em 15 dias sem dinheiro — só com esforço e boa vontade — não póde competir com os que se estão preparando ha mais de dois mezes.

O "Tomara que chova" vae ser sacrificado pela falta de dinheiro e de tempo.

Para o anno, se a directoria do blóco me chamar com tempo, creio que poderei mostrar ao povo, alguma coisa interessante.

— E o auxilio do commercio? — perguntamos.

— O commercio, coitado, está esgotado com os impostos e a crise. Assim mesmo ainda concorreu para a maior parte do que apresentamos.

Devo destacar a cooperação de Arthur Menezes dos Santos, thesoureiro e Antonio Bernardo da Silva, presidente. São dois elementos de grande valor que o "Tomara que chova" possue em seu grupo de socios abnegados.

O "Tomara que chova" vae á competição dos blócos como uma deferencia muito especial ao chronista "K. Nôa" que é um grande e dedicado amigo dos pequenos carnavalescos.

Devo de chamar, ainda, a attenção para os grupos que representam o nosso querido "Cruzeiro do Sul" e a infatigavel e hospitaleira imprensa que é a base principal da animação e encorajamento dos pequenos carnavalescos.

Póde dizer a todos os foliões que o blóco de Antonio Bernardo da Silva vae á Avenida, só para dar mais imponencia ao grande certamen que "K. Nôa" criou e tem sabido realizar com dedicação e esforço.

Haviamos conseguido "lançar a maior lança em Africa", conseguindo fazer "K. Peta" dizer

Arthur Menezes dos Santos, 1º thesoureiro do festejado "Bloco Tomara que Chova"

alguma coisa sobre "Brasil Novo", o patriotico enredo que idealizou e confeccionou para o popular blóco de Botafogo.

Antenor subia com a prova de pagina do DIARIO CARIOCA que serve de complemento á fantasia da graciosa menina Nilza, na homenagem que o blóco faz á Imprensa Brasileira. Era só o que Rimus Prazeres estava esperando. Um abraço. Uma despedida e "K. Peta" volatilizou-se pela escada abaixo.

DEMOCRATICOS

No Club do "seu" Alfredo
Onde reina a democracia
Hoje "tá bom" o brinquedo...
"Tá" bôa, mesmo, a folia!...

FENIANOS

A tertulia de logo

O garboso grupo "Você vae", que hontem conquistou memoravel triumpho com a festa em homenagem ao sr. almirante Protogenes Guimarães, continúa hoje, com ligeiro descanço a tertulia hontem iniciada, com o mesmo rigor e a mesma disposição.

As dansas, já se sabe, serão cadenciadas pela banda do Regimento Naval.

No fim, haverá um apperitivo preparatorio para a grande farra do Carnaval.

TENENTES

O ensaio de hoje

Novamente hoje, os Anhangasinhos estarão em pé de guerra carnavalesca com um pyramidal sarão-dansante.

Marquesinho, Ben-Turpin, Mascatte, Colonial, Professor, Pópó, Cangaceiro, Phantasma, Garfo Engole, Deliciosa, Bombonsinho e outros destacados baêtas, não deixarão aos convivas, opportunidade de descanso, cercando-os de sensibilisadoras gentilezas

A banda da Escola Militar estará firme no seu posto.

DEMOCRATICOS

Independentes

Prosegue, hoje, com a mesmo intensidade e enthusiasmo, a grandiosa festa promovida pelos vanguardeiros do "Castello", em homenagem aos drs. Pedro Ernesto e Amaral Peixoto.

Sem duvida, o exito desta iniciativa sera completo, pois os valorosos "carapicús" são da corôa e não querem perder para ninguem.

Duas orchestras, proporcionarão aos convivas horas de delicias e prazeres ao lado das mais lindas democraticas.

PIERROTS DA CAVERNA

O ensaio do Grupo dos Cansados

Não poderá deixar de resultar brilhante, a festança de logo no "Moinho", organizada por uma legião de rapazes, que, calmamente denominaram-se "cansados".

Um choro e uma orchestra, cadenciarão as dansas, que promettem desenvolver-se animadamente.

Um reconfortante mastigo, será servido aos convivas, para gaudio dos "comedores"..

CONGRESSO DOS FENIANOS

Abafa a Banca do Senado

O grupo do "Abafa a banca", um dos mais fortes e cohesos do "Senado" realiza hoje uma encantadora tertulia, que está fadada ao maior exito.

Um delicioso sorvete, será offertado aos convivas, que não deixarem de comparecer ao "Senado", pois lhes está reservada magnifica noitada de orgia intensa e desenfreada.

Uma banda militar, completará o circulo do "Abafa a banca".

AMANTES DA ARTE

O encantador baile de hoje

Promovido pela garbosa "Commissão dos 15", realiza-se hoje, no "Atellier" cujos salões foram ricamente ornamentados, encantador baile a fantasia, fadado por certo, ao mais retumbante exito.

As dansas, serão movimentadas pela competente e applaudida orchestra do maestro Benedicto de Oliveira, que deliciará os convivas com numeros de attracção, para o carnaval.

ARREPIADOS

O sarão de hoje

Os numerosos admiradores e associados da prestigiosa "Cascata" da rua das Laranjeiras, terão hoje em seus salões um formidavel baile a fantasia, que lhes proporcionará algumas horas de encantos.

A "Jazz-Amor a Arte", cadenciará as dansas, que deverão obter transcurso animado, com a execução dos numeros mais em evidencia no momento.

CAPRICHOSOS DA ESTOPA

O grande festival de hoje

Em beneficio da familia do mallogrado "Sota", antigo e conhecido folião, desapparecido inesperadamente, a directoria do "Tear" levará a effeito hoje, magistral baile a fanta-sia.

Applaudida jazz, impulsionará as dansas.

Certamente, os amigos e admiradores do saudoso carnavalesco, comparecerão em crescido numero, correspondendo assim ao appello feito pelo "Tear", para suavisar a situação afflictiva da familia enlutada.

BOLA PRETA

O baile de hoje e o de terça-feira

Em homenagem ao querido mestre Salvador, a quem será servido um lauto banquete sob a direcção da Confeitaria Colombo, os "bola", levarão á effeito hoje, mais uma noitada de folia, abrilhantada pela Broadway Jazz.

Terça-feira, e Bloco dos Sujos, effectuará nos salões do Palacio da rua 13 de Maio, uma formidavel festa, com o famoso baile a fantasia, com o concurso de esfusiante orchestra.

LYRIO DO AMOR

O baile de hoje

Um magnifico baile a fantasia, será hoje levado a effeito nos amplos e arejados salões do "Regato", da rua São Clemente, promovido pelo presidente José dos Santos.

Estonteante orchestra, cadenciará as dansas, que certamente, terão transcurso animado e cordial.

LURIO CLUB DE BOTAFOGO

O baile de hoje

No "Palacio" da rua São Clemente, haverá hoje, um arrasta-pé, destinado ao mais completo exito.

Oscar Hallier e Ayres Rodrigues, estarão presentes para que nada falte aos convidados.

Esplendida jazz-band impulsionará as dansas, que naturalmente estarão animadas com o vasto e escolhido repertorio, que executará os melhores numeros de Carnaval.

"DIA DOS BLOCOS"

O IMPONENTE DESFILE DE UMA DEZENA DE PEQUENAS SOCIEDADES NA NOITE DE HOJE, PELA AV. RIO BRANCO

Será um prelio carnavalesco, original e brilhante o que se effectuará hoje, na principal arteria da cidade, com o patrocinio d'"O Radical". A brilhante criação do chronista K. Nôa terá, de certo, este anno, excepcional brilhantismo.

DEZ BLO'COS INSCRIPTOS

São estes os blócos carnavalescos que se inscreveram no certame de hoje, na Avenida Rio Branco: — Caçadores de Veado, Você me acaba, Sou do Amor, Tomara que chova, Chora-Chora, Filhos de Carlito, Eu Sózinho, Respeita as Caras, Não Posso Me Amofinar e De Lingua não se vence.

O REGULAMENTO

E' este o regulamento do Dia dos Blócos — o julgamento da competição dos blócos que se realizará no dia 19 de fevereiro de 1933, na Avenida Rio Branco, reger-se-á pelo seguinte regulamento: — 1º — O jury se comporá de artistas brasileiros, um compositor musical de nomeada, o presidente da Associação dos Artistas Brasileiros, o presidente da Associação Brasileira de Imprensa e o instituidor do Dia dos Blócos; 2º — No coreto da commissão de jury apenas terão ingresso os membros que funccionarão no certame, e quando necessario, para explicações sobre o enredo ou outro qualquer detalhe do prestito, o technico ou presidente de cada blóco; 3º — Os blócos deverão desfilar perante o jury, das 20 á 1 hora e se preciso fôr, o jury permittirá pequena prorogação. Findo o desfile o jury se reunirá para proceder immediatamente ao veredictum. 4º — Todos os blócos concurrentes deverão estar devidamente inscriptos, tendo sido encerradas as inscripções no dia 15 de fevereiro, ás 19 horas, na redacção d'"O Radical. São condições principaes para os blócos terem sua inscripção, possuir séde e estarem devidamente licenciados pela policia. Não cobradas taxas de inscripção. 5º — Os blócos deverão permanecer defronte do coreto do jury, o tempo necessario para o julgamento, não podendo, entretanto, passar de 20 minutos. Cada blóco deverá executar dois numeros, uma marcha ou samba, de seu repertorio musical, para fim de julgamento.

QUESITOS

Os quesitos do Dia dos Blócos, determinam-se da seguinte fórma: Campeão conjunto-Harmonia, originalidade, enredo, evoluções, estandarte e humorismo (o blóco campeão deverá reunir em conjunto todos esses quesitos) — Vice-campeão — Conjunto harmonia, enredo, evoluções, e estandarte.

CLASSIFICAÇÕES

Premio de evoluções. São estas as classificações do dia dos Blócos — 1º logar — Premio no de melhor conjunto — Campeão — 2º logar — Premio de conjunto — Vice-campeão — Premio de harmonia, Premio de enredo, Premio de originalidade, Premio de humorismo e Premio de Estandarte.

O JURY

O jury do dia dos blócos se comporá das seguintes pessoas: dr. Herbert Moses, presidente da Associação Brasileira de Imprensa, Alvaro Trindade Cruz — Director de "O Radical" — Esculptor Magalhães Corrêa, professor Fiuza Guimarães — Scenographo, Publio Marroig — Tenente Antonio Pinto Junior, maestro das bandas de musica do Corpo de Bombeiros — Escriptor e jornalista, dr. Celso Kelly — presidente da Associação dos Artistas Brasileiros; Antonio Velloso, criador do Dia dos Blócos.

O DESFILE DOS BLO'COS

A 2ª delegacia auxiliar mostra-se vivamente empenhada em cumprir o horario do regulamento, não permittindo a entrada dos blócos depois de 1 hora da manhã, na Avenida Rio Branco.

PIERROTS DA CAVERNA

O sujeito que morreu
Chamando de "burra" a vida,
Decerto nunca accorreu
Ao "Moinho", da Avenida.

BRINCAR NO CARNAVAL com economia

FAZENDAS DE PADRÕES CARNAVALESCOS, EM SALDOS E RETALHOS DAS FABRICAS DO RIO E DOS ESTADOS NO Deposito á Rua do Costa, 6 e 8

Vendas em kilos e fracções por metro.

NOITE DE ARTE

Dario Ferreira que, conforme noticiámos, estava organizando um festival a realizar-se, no proximo dia 21 do corrente, no Elite Club, já tem confeccionado o respectivo programma, do qual constam numeros interessantes de theatro, uma retumbante e formidolosa batalha de confetti e animado baile a fantasia, o que, certamente, conseguirá o mais completo e ruidoso exito.

ELITE CLUB

E' hoje, finalmente, que se realizará, nos amplos salões deste animado e frequentadissimo club, a estupenda batalha de confetti, já annunciada e á qual se seguirá um extraordinario baile, alegrado por uma jazz daquellas que a gente póde dizer "da pontinha" e que é iniciativa do incansavel e animado conjunto, filiado áquelle club e que tem o nome de "Castello de Fogo".

BOLA PRETA

Ora, vae lamber sabão
Com essa idéa de pateta...
— Qual será o folião
Que não vae á "Bola Preta"?

TENENTES

Mamãe, tenha paciencia,
Arrange com quem andar,
Pois ao baile dos "Tenentes"
Eu não posso hoje faltar.

O Carnaval de Santa Cruz

DUAS PALAVRAS COM O DIRECTOR DO COMITE' DE IMPRENSA DO CONGRESSO DOS FURRECAS

O carnaval de Santa Cruz tem fama e tradição nos annaes do grande reinado de Momo, entre os festejos de maior esplendor no Districto Federal.

Ha mais de vinte annos os Furrecas, Progressistas e Democraticos, tres grandes clubs locaes com as cores respectivas dos Fenianos, Tenentes e Democraticos exhibem nas largas praças ajardinadas e bem calçadas do Curato, prestitos allegoricos de dimensões e acabamento notaveis, fazendo convergir no domingo gordo uma consideravel massa popular, calculada em cerca de um milhão de pessoas. Moradores das estações vizinhas, desta capital e demais estações suburbanas consagram o primeiro dia de folguedos ás ruidosas passeatas dos grandes prestitos dos Furrecas, Democraticos e Progressistas.

Peixoto do Valle

AS SOCIEDADES QUE SAIRÃO ESTE ANNO

Como é do conhecimento do publico só as duas mais antigas sociedades santacruzenses disputarão os applausos da immensa multidão dos carnavalescos suburbanos: os Progressistas e os Furrecas.

Tendo sido os "gatos" os primeiros a darem o "grito historico" de "Carnaval na rua" é natural que o DIARIO CARIOCA fosse ouvil-os.

Foi quasi por um milagre que nos esbarramos com dois directores do Congresso dos Furrecas, em plena Avenida: o veterano presidente Frederico Leal e o joven bibliothecario, o nosso collega de imprensa Peixoto do Valle. Ambos muito atarefados, abordamol-os á queima roupa.

— Então os Furrecas estão firmes na liça?

Foi Frederico Leal, o velho carnavalesco quem nos respondeu sorrindo:

— Os amigos compreendem, a alma do carnaval é o segredo e eu não posso falar desde que os meus queridos amigos da imprensa me attribuiram o honroso titulo de animador do carnaval de Santa Cruz. Se eu falasse teria que desmentir essa alta investidura pois, acima de tudo sou um apaixonado Furrequiano; e dando a palavra ao seu esforçado bibliothecario, arrematou: a directoria dos plenos poderes ao bibliothecario, director do Comité de Imprensa para falar em nome da Commissão de Carnaval.

— Minha opinião sobre o carnaval dos Furrecas este anno é francamente optimista, máo grado as pesadas responsabilidades que pesam sobre os hombros da "Commissão de Carnaval".

Essa previsão optimista decorre do facto de estar novamente na presidencia do club e, dessa commissão a figura desse experimentado technico de carnaval que é Frederico Leal, em cuja gestão, no passado os Furrecas conquistaram cinco annos de victorias ininterruptas.

A direcção do barracão foi entregue ao scenographo brasileiro Luiz Bororó cujas qualidades artisticas são conhecidas.

O enthusiasmo no pessoal do barracão é enorme.

Embora a escassez de recursos com que o commercio, com justa razão, se escuda para nos deixar de prestar seu apoio financeiro e a ridicula subvenção de um conto de réis com que a Municipalidade teima em nivelar os grandes clubs suburbanos aos ranchos e blócos, assim mesmo poremos na rua um carnaval digno das tradições gloriosas dos Furrecas.

Estava finda nossa palestra. Despedimo-nos emquanto Peixoto do Valle nos solicitava reclamassemos contra o pouco caso com que sempre foi visto o carnaval de Santa Cruz pelos poderes publicos.

A GRANDE BATALHA DE CONFETTI DA RUA GENERAL CLARINDO, EM HOMENAGEM AO SPORT CLUB CRUZEIRO E DEDICADA AO "GRUPO DOS PINIMAS"

Será realizada no dia 23, a batalha de confetti da rua General Clarindo, no Engenho de Dentro, em homenagem ao Sport Club Cruzeiro e dedicada ao "Grupo dos Pinimas". Pelos preparativos que estão sendo ultimados, o esperado certamen promette constituir ruidoso acontecimento. O apreciado "Grupo dos Pinimas" abrilhantará o prélio executando as melhores peças do seu applaudido repertorio.

A commissão organizadora da batalha é a seguinte:

Srtas.: Laura Penha Rodrigues, Maria G. Monteiro, Ruth Rougemont, Alice de Carvalho; srs.: Leonidas Rougemont, Miguel João David, José Monteiro, José Penha Rodrigues, Torquato Cunha e Orlando Gonçalves.

CONGRESSO DOS FENIANOS

Hoje a "coisa" no "Congresso"
Está bôa prá xu'xu'...
Eu prá casa só regresso
Quando virar urubu'.

AMANTES DAS FLORES

O baile a fantasia de hoje

A querida e conceituada sociedade recreativa do largo do Machado, abrirá hoje seus espaçosos e arejados salões, para levar a effeito mais um promettedor baile á fantasia, organizado com o carinho peculiar a Nicodemus, Alvaro e Titi.

A orchestra do maestro Carlos, estará presente, para animar as dansas, com o seu vasto e escolhido repertorio, para contento de quantos por lá appareçam.

Constantes novidades em papeis pintados, só na Casa Octavio—Ourives 60. Mostruarios a domicilio. Teleph.: 4-4030.

"ALLÔ JOHN"

Marcha carnavalesca de Jurandyr Santos (1º premio do Concurso)

Côro

Allô Jone...
Cambeque p'ra folia
Se não revé mone
Não faz mal,
Alô... ô... ô... ô...
Allô Jone...
Cambaque p'ra orgia

Sólo

Indo Brasil
Reve muito chopp
Opp... opp...
American ife drinque
Não estópp...
Opp... Opp...

Côro

Allô Jone (etc.)

Sólo

No carnaval
No bode chilipe
Ipe... Ipe...
American cambalêa
Como chipe
Ipe... Ipe...

NO FORO MILITAR

VARIOS JULGAMENTOS NA TERCEIRA AUDITORIA DE GUERRA

Serão julgados, amanhã, ás 13 horas, na Terceira Auditoria de Guerra desta capital, os soldados Manoel Ferreira da Silva e Rubens de Oliveira, ambos do 3º R. I., denunciados nas penas do art. 152, preambulo, do Codigo Penal Militar; e na terça-feira, ás mesmas horas, o segundo official do Collegio Militar desta capital, João de Araripe Macedo, incurso no art. 173 do referido Codigo.

A tribuna da defesa, por parte dos accusados Manoel Ferreira da Silva e Rubens de Oliveira, será occupada pelo advogado Alberto Assumpção, do fôro de São Paulo.

Processos Sobre Classificação de Mercadoria

Ao presidente do Conselho de Contribuintes, o inspector da Alfandega encaminhou, hoje, para os devidos fins, os processos sobre classificação de mercadorias, nos quaes são interessadas as seguintes firms: Industrias Reunidas F. Matarazzo, Refinelt & Bru Refining Company of Brasil, The Texas Company (South American) Ltd., Nativo Oliveira & Cia., Standard Oil Company of Brasil, Jardelino Ramos & Cia., Société Contonnière Belge Bresilienne, Anglo Mexican Petroleum Company, Williams & Cia,

RADIO

IRRADIAÇÕES DE HOJE

RADIO SOCIEDADE MAIRYNK VEIGA

Explendido Programma, com o concurso dos seguintes artistas: srtas. Madelou Assis — Véra Abreu — Srs. Jonjóca — Castro Barbosa — Antonio Moreira da Silva — Léo Villar — Patricio Teixeira — André Filho — Carlos Galhardo — Ardanuy — Tute — Lupercc Miranda — Benedicto Lacerda — J. Medina — M. Medeiros — Augusto Soares — A. Russo.

Orchestra Jazz Explendida sob a direcção de Custodio Mesquita, Conjunto Regional Explendido dirigido por Benedicto Lacerda, e Conjunto R. C. A. Victor.

RADIO SOCIEDADE DO RIO DE JANEIRO

8 horas e 30 minutos — Hora Certa. Jornal da Manhã. Noticias e Commentarios. Ephemerides Brasileiras do Barão do Rio Branco.

12 horas — Hora Certa. Jornal de Meio Dia — Supplemento musical até 13 horas e 30 minutos.

13 horas e 30 minutos as 16 horas — Transmissão da Radio Miscelanea com o cncurso de Jararaca e Ratinho, Salomão (Ricardino Faria), Nininha Visconti, Gastão Cottini, Mario de Azevedo, o Bando da Lua e a Embaixada Academica Pernambucana, que com um conjunto de novo figuras instrumenaes, tres cantores e côro, lançarão as ultimas novidades em marchas carnavalescas pernambucanas e canções regionaes.

17 horas — Hora Certa. Jornal da Tarde. Discos seleccionados Columbia da Casa Bylngton e Cia.

17 horas e 30 minutos — Falará o sr. Roberto Victor Freire, do Centro Academico XI de Agosto, sobre "O voto do estudante".

18 horas — Discos variados.

19 horas — Hora Certa. Jornal da Noite. Supplemento musical.

19 horas e 30 minutos — Programma da Camisaria "O Cruzeiro".

20 horas — Arte Culinaria Bhering.

20 horas e 30 minutos — Coisas d'"O Camiseiro".

21 horas e 15 minutos — Notas de sciencia arte e literatura.

Concerto no Studio da Radio Sociedade com o concurso do Trio da Radio Sociedade do Rio de Janeiro composto de Romeu Ghipsmann (violino) Iberê Gomes Grosso (violoncello) e Mario de Azevedo (piano).

RADIO EDUCADORA DO BRASIL

Das 11 ás 12 horas — Discos variados.

Das 14 ás 15 horas — Transmissão do Studio, de um programma offerecido pela "Patrulha da Madrugada".

Das 15 ás 16 horas — Hora christã, organizada pelo sr. Epaminondas Moura, com preleção e numeros de musica.

Das 19.45 ás 20 horas — Palestra religiosa, pela Missão dos Adventistas do 7º dia.

Das 20 ás 21 horas — Discos selecionados.

Das 21 ás 22 horas — Transmissão do Sudio, do Super-Programma.

Radios, Discos e Victrolas a longo prazo.
A MELODIA
R. GONÇALVES DIAS, 40

Doenças sexuaes do Homem
DR. JOSE' DE ALBUQUERQUE
Diagnostico causal e tratamento da
IMPOTENCIA EM MOÇO
Rua 7 de Setembro, 207, de 1 ás 6.

LIVRARIA ALVES
Livros collegiaes e academicos
RUA DO OUVIDOR, 166.

AINDA O CASO DO "PESSOAL" DISPENSADO DAS E. DE RODAGEM

Ainda perdura no espirito publico a impressão causada pelo acto de prepotencia do famoso encarregado dos serviços das estradas de rodagem federaes, sr. Luciano Véras, que, não querendo cumprir as determinações do ministro da Viação, atirou á mais extrema miseria elevado numero de operarios, chefes de familias e trabalhadores das rodovias Rio-Petrópolis, Rio-São Paulo, Areal-Parahybuna e União Industria, privando-os do ganha-pão para o sustento dos seus filhos.

NO MINISTERIO DA VIAÇÃO

A's 11 1/2 horas de hontem, cerca de duzentos operarios procuraram o ministro José Americo de Almeida, a quem expuzeram a situação angustiosa em que se encontram, dizendo-lhe que o sr. Luciano Véras ainda não os readmittiu até hoje nos serviços, pois os mesmos, vivem de "Herodes para Pilatos" e sujeitos a toda a grosseria do sr. Véras, que quando procurado, os recebeu asperamente, chamando-os de "casacas" e "invalidos". Protestando a violencia do sr. Véras e provando-lhe o contrario do conceito firmado por elle, os humildes operarios não sabem a quem se dirigir.

Os engenheiros encarregados Joacy e Edgard Coelho, de alguns trechos rodoviarios, não são encontrados.

AS PROVIDENCIAS DO MINISTRO JOSE' AMERICO

O ministro José Americo, após attender mui solicitamente os operarios, determinou ao seu official de gabinete dr. Asdrubal Mendonça que solicitasse com urgencia do sr. Véras uma relação completa dos operarios dispensados e dos readmittidos, e pediu aos operarios que ali se achavam presentes, que deixassem os seus nomes, tempo de serviço e categoria ao dr. Asdrubal de Mendonça, afim de confrontar com a relação do sr. Véras.

UM TRUC DO SR. VE'RAS

Ludibriando a bôa fé do ministro da Viação, o sr. Véras, quando interpellado pelo dr. José Americo sobre a situação dos operarios, muito calmamente, responde-lhe que todo o pessoal já foi readmittido e os que vão ao Ministerio reclamar os seus direitos, são "falsos operarios, casacas e invalidos".

FOI DESCOBERTO O "TRUC"

O ministro José Americo convenceu-se de que realmente não foi ainda, parte do pessoal, readmittido, e que o sr. Luciano Véras estava realmente armando um "truc", pois todos os operarios que foram procurar s. ex. reclamando a volta aos seus primitivos postos são trabalhadores de verdade, trazendo as mãos calejadas e queimados do sol e podendo exhibir documentos para provar aquella qualidade.

OS APUROS E A DISPENSA DO SR. VERAS

Uma vez ficando provado que o sr. Luciano Véras estava agindo violentamente, prejudicando os interesses dos rodoviarios, o ministro da Viação dispensal-o-á da commissão que óra vem exercendo.

Mme Carvalho

(Collaboradora da Secção de Modas do "Diario Carioca" e da Noite Illustrada)

Directora do LYCEU IMPERIO, o mais completo CURSO THEORICO E PRATICO DE COSTURA.

O unico onde a alumna aprende a theoria do corte ao mesmo tempo que confecciona seus vestidos ou de suas proprias freguezas.

Perfeição e Originalidade

LYCEU IMPERIO

— modernamente installado á TRAVESSA DE SÃO FRANCISCO N.º 9 2º ANDAR — SALA 1

ELEVADORES

"ALLO JOHN" E "GOOD BYE", VÃO SER LARGAMENTE DIFFUNDIDOS EM SÃO PAULO

As duas marchas de maior successo do Carnaval Carioca de 1933, "Allô John", de Jurandyr Santos e "Good Bye" de Assis Valente, vão ser largamente diffundidas em São Paulo, em cuja terra maravilhosa já têm innumeros admiradores.

Vae levar á linda paulicéa o rythmo das duas composições victoriosas, fazendo das mesmas um preconicio ruidoso, o conhecido musicista Jota Machado, autor tambem dos mais festejados da nossa musica.

Jurandyr Santos e Assis Valente, que são os nomes da moda, rodeados de tantos admiradores na terra carioca, irão ter, tambem, no solo paulista, maior e mais eloquente, a aureola de admiração que já os rodeia, através do radio.

São Paulo em peso irá cantar "Allô John" e "Good Bye", as mais bizarras e caracteristicas marchas que têm apparecido nos ultimos tempos.

O embaixador da boa musica, Jota Machado, deverá colher, decerto, um esplendido triumpho na grande e luminosa terra de São Vicente, apresentando ao povo paulista, como um traço vivo do Carnaval Carioca, as musicas de Jurandyr Santos e de Assis Valente. A partida do sympathico embaixador, dar-se-á pelo rapido paulista, hoje.

EMBAIXADORES DE BENTO RIBEIRO

A directoria deste club, em sua reunião hontem realizada, resolveu:

a) fazer distribuir premios aos Ranchos, Blocos ou Cordões, que comparecerem á batalha de confetti que este club fará realizar hoje, em Bento Ribeiro, em homenagem á Sapataria Cedofeita, sendo que os premios serão conferidos aos que melhor se apresentarem em harmonia, enredo, estandarte, evoluções e fantasias, cujo julgamento ficará a criterio da Commissão Julgadora;

Domingas Santos, procuradora da "Turma Vocês se Enganam"

b) premiar a porta-estandarte do Rancho, Bloco ou Cordão, que a Commissão julgar merecedora;

c) offertar um rico par de sapatos, cedido pela Casa Sereia á representante do sexo feminino que melhor dansar o maxixe;

d) conceder praso até ás 21 horas da proxima segunda-feira á Commissão Julgadora, para que esta apresente seu veredictum;

e) expor os premios na Padaria e Confeitaria Brasil, á rua João Vicente n. 963 (terreo da nossa séde);

f) fazer a entrega dos premios no proximo dia 25, ás 21 horas, após a inauguração do artistico coreto, que este club está construindo sobre seu patrocinio, com o auxilio do commercio e população locaes.

GRANDE BATALHA DE CONFETTI NA AVENIDA AUTOMOVEL CLUB, EM IRAJA'

Realizar-se-á hoje, na avenida Automovel Club, no trecho compreendido entre a padaria e confeitaria Irajá, uma animada batalha de confetti promovida pelos commerciantes locaes, em homenagem á população do lindo suburbio.

A batalha será sensacional, pois os preparativos são de molde a resultar num grande successo para os promotores da linda festa carnavalesca.

Cinco coretos, artisticamente armados; illuminação feerica de cinco mil lampadas, quatro bandas de musica, tudo, emfim, quanto de grandioso se possa imaginar.

Irajá vae viver na noite de hoje uma festa das mais grandiosas, commemorando, assim, a chegada do Rei Momo.

JURANDYR SANTOS, O GLORIOSO AUTOR DE "ALLO JOHN" VAE SER HOMENAGEADO PELOS "FILHOS DE TALMA"

A magnifica e conceituada sociedade dramatica "Filhos de Talma", da Saude, vae homenagear dentro de poucos dias o victorioso musicista Jurandyr Santos, consagrado autor da marcha "Allô John", primeiro premio do "Concurso Casé".

Esse victorioso de nossa musica, que é tambem autor de outras composições de real merecimento, como "Bon Soir" e "E' um xuxú", faz jus, em verdade, á manifestação que lhe vae prestar a querida agremiação da Saude.

Todas as homenagens á pessoa de Jurandyr Santos reflectem a mais expressiva sinceridade de compositor inspirado e culto.

NOS ARRAIAES DA FOLIA

Bailes - Elegantes

GRANDE BAILE DAS QUATRO ARTES

Uma festa de Montmartre no Rio — Cortejo de modelos desnudos

Organizado pela Sociedade Brasileira de Bellas Artes, terá logar, no dia 23, no Trianon, grande baile no qual se reproduzirão os aspectos mais caracteristicos das monumentaes festas de Montmartre.

Promette, pois, grande brilho e successo, a exemplo do que se verificou em identica festa realizada o anno passado, no theatro Phenix, pelos esforços empregados pela directoria da S. B. Bellas Artes, estando a decoração confiada ao conhecido pintor Armando Vianna, tendo como auxiliares os não menos competentes Dias da Silva e Benjamin Portella.

Para que se revista de maior pompa, haverá nessa festa, desfiles pelos sumptuosos salões, transformados em praças e cabarets de Montmartre, de grande cortejo de modelos da Sociedade Brasileira de Bellas Artes, em profusão com artistas.

Tudo indica, portanto, pelos preparativos que será encantadora a festa, e de grande bohemia, pois deslumbrantes são os trabalhos de ornamentação.

A acquisição de ingressos para o baile das Quatro Artes, tem sido intensa pelo que se póde julgar do interesse que está despertando.

BAILE DE CARNAVVAL NO VILLA ISABEL F. C.

Ha certamente de constituir grande acontecimento o tradicional baile de segunda-feira gorda de Carnaval, dia 27, no glorioso Villa Isabel F. C. Para este baile os salões estão recebendo uma decoração de caracter carnavalesco, por habeis artistas de nome.

As dansas terão inicio ás 22 horas ao som de uma excellente "jazz-band" que executará um vastissimo repertorio de musicas no Carnaval.

Serão distribuidos diversos brindes para as fantasias mais ricas e originaes que apresentarem na festa. A commissão previne a todos associados que desejarem qualquer informação a respeito do baile procure diariamente das 20 ás 22 horas na séde.

O traje será a rigor e fantasias de luxo.

LEBLON CLUB

Hoje, os salões do Leblon Club se abrirão, para effectuar-se um monumental baile a fantasia, o qual promette ter o maior encanto possivel, dado o cuidado de seus organizadores.

Entre a decoração do lindo club praieiro, á technica magnifica de Malves, o ambiente por certo se transmudará totalmente.

As dansas que se estenderão das 23 ás 4 horas, serão animadas pelo melhor dos nossos "jazz-band".

UMA NOVIDADE CARNAVALESCA —OS BAILES INFANTIS DO ALHAMBRA!

Uma grande novidade, para o Carnaval deste anno, os bailes infantis do Alhambra. Elles serão como que o reflexo da grandiosidade dos bailes das quatro noites de Momo, essas quatro noites que não poderão ser melhor gozadas do que no Alhambra, onde a decoração luxuosa de Raphael C. Logullo, — esse artista cujo nome se aureola pelas suas magnificas criações — vae maravilhar a todos; onde a illuminação é a mais formidavel que já viu o Rio; e onde as seis jazz bands não cessarão um só instante para que os pares não cessem nunca de dansar.

Mas os bailes infantis do Alhambra é que vão causar um successo pela sua novidade. Em primeiro logar, elles serão tres — no domingo, segunda e terça. Em seguida, teremos a novidade — os bailes serão cinematographico-carnavalescos! Sim! Calculem que começa o Alhambra a funccionar á 1,30 da tarde, com uma pequena sessão cinematographica, que poderá ser assistida das cadeiras em volta das mesas, que podem ser tomadas pela criançada e seus paes. Após a sessão, que durará uns quarenta minutos, inicia-se o baile. Uma hora de dansa, e logo depois mais meia hora de cinema, para descanso da petizada. De novo o baile, e ás cinco horas mais vinte minutos ou meia hora de cinema, terminando-se a festa com mais uma hora de baile. Um successo, pela novidade, não ha duvida!

O baile infantil da segunda-feira será elegantissimo, havendo distribuição de premios, por signal que são muitos — medalhas de ouro para quem tiver a fantasia mais rica, para a mais original, e para a melhor caracterização de um artista cinematographico; medalhas de ouro para o melhor dansarino de samba, outra para quem melhor danse o maxixe, e uma terceira para tango. Haverá ainda segundos logares, com medalhas de prata, e distribuição de brinquedos para as "approximações".

Chegou o Grande Monarcha!!!

O desembarque — O cortejo — O baile no Casino Beira-Mar

Uma verdadeira multidão de subditos, recebeu, hontem, na Praça Mauá, o Imperador do Riso, do Pagode e da Orgia, que, com o seu real sequito, veiu tomar posse do seu reinado, que infelizmente, será de poucos dias.

O carro allegorico que conduzia o "Augusto" personagem, de linhas soberbas e admiraveis, precedido por uma brigada de batedores, ingressou na Avenida R. Branco, sob os mais estrepitosos e enthusiasticos applausos do povo, que victoriava á S. M. e a sua côrte.

Vinte metros, media o lindo carro, que trazia na vanguarda, o arauto-mór, que empunhando formidavel Zé Pereira, annunciava a chegada do "grande momento".

Após, seguiam-se os principes, princezas, gentis-homens, guerreiros e pagens, que ladeavam o throno, suspenso sobre ricas columnas de ouro, onde risonho e sympathico, S. M., a todos distribuia acenas de agradecimento.

Depois do monarcha, seguiase a sua linda filha Aphrodithe, que offerecia, voluptuosamente, o seu coração ao cavalheiro que audazmente ousasse arrebatal-a.

O cortejo, proseguiu lentamente pela nossa principal arteria, até o Casino Beira-Mar, onde já estavam reservados sumptuosos aposentos para descanso de S. M.

A's 24 horas, foi iniciado o baile de gala nos salões do Casino, com a presença do "Rei Momo", e dos dr. Pedro Ernesto e directores do Touring Club e Directoria da A. B. I.

Abrilhantou este baile uma magnifica jazz-band que animou as dansas até alta madrugada.

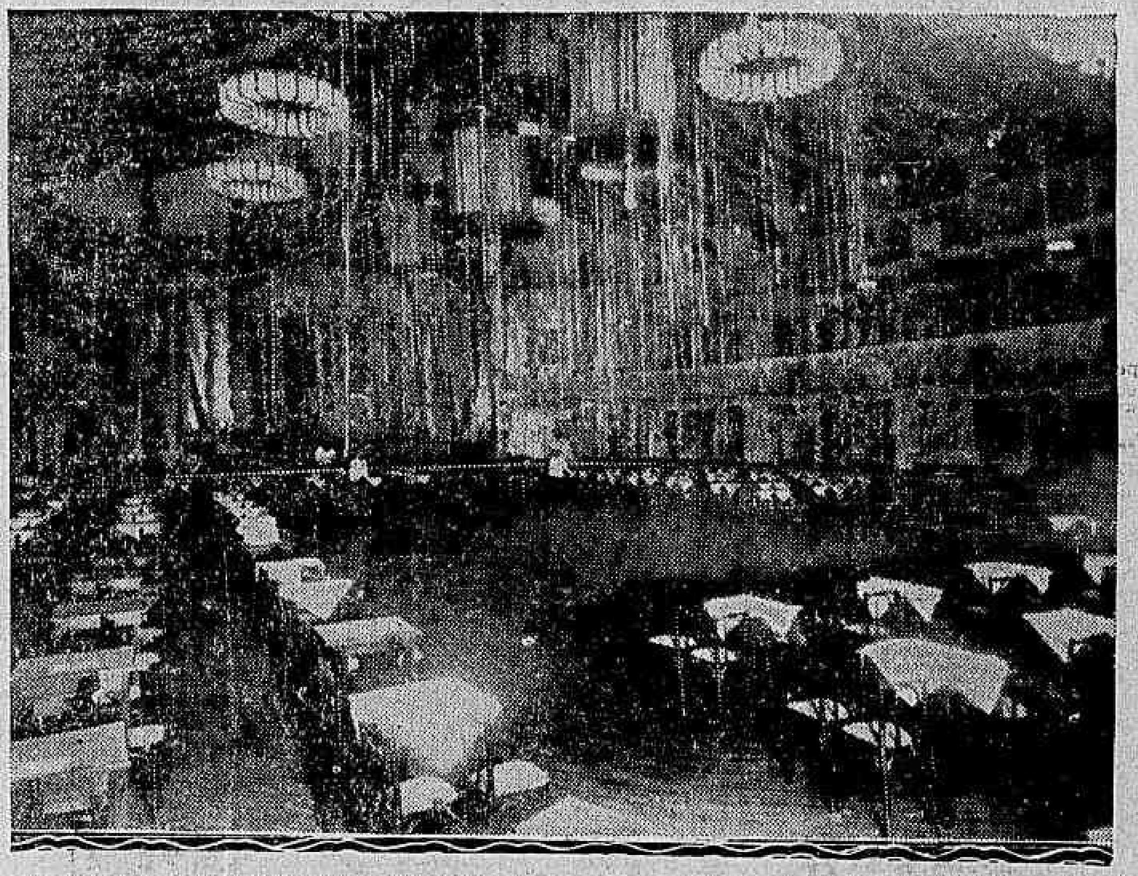

O interior do luxuoso Theatro Alhambra, vendo-se na platéa a apurada disposição das mesas para os sumptuosos bailes de carnaval

ANNIVERSARIO DE UM RECREATIVISTA

A data de hoje regista a passagem do anniversario natalicio do recreativista, Albertino da Silva Teixeira, auxiliar da secção carnavalesca deste jornal e estimado funccionario da Saude Publica.

O "compadre", como é conhecido o anniversariante, receberá, hoje, dos seus amigos e admiradores, milhares de felicitações, ás quaes DIARIO CARIOCA junta as suas.

ESTAÇÃO PRIMEIRA

O ensaio geral de hoje

A tradicional escola campeã, leva a effeito hoje, ás 20 horas, em sua nova séde social, á rua Sayão Lobato, na estação de Mangueira, o ensaio geral do seu forte conjunto, que defenderá as côres verde-rosa da estação Primeira, no grande certame das "Escolas de Sambas", organizado pelo chronista Carlos Pimentel (Paraiso) e patrocinado pelo "O Globo", a realizar-se no domingo de Carnaval, na Esplanada do Castello.

Tratando-se do ulimo ensaio, o sr. Julio Moreira Dias, ensaiador geral da "Estação Primeira", pede o indispensavel comparecimento das pastoras e de toda a "bateria".

UNIÃO DO URUGUAY

A DEMONSTRAÇÃO DE HOJE, NA ESTAÇÃO DE CORDOVIL

O forte bloco União do Uruguay, uma das mais fortes "escolas" da Tijuca, fará, hoje, á tarde, em um circo da estação de Cordovil, uma demonstração da pujança de seus componentes.

O "Ignacinho", ensaiador geral, pede, por nosso intermedio, o comparecimento, ás 14 horas, na séde social, á rua Uruguay, de todos os componentes, afim de seguirem incorporados, sob a direcção do sr. Francisco de Campos, para Cordovil.

Terça-feira, mais um ensaio será realizado, ficando, nesta, data, marcado o dia do ensaio geral do bloco "União do Uruguay".

"ALEGRIA... SEM MUSICA"

UMA PALESTRA-RELAMPAGO COM ALFREDO PINTO DA SILVA, O "CAIXA" DESSA TURMA

A rua do Riachuelo, o secular reducto da folia carioca, conta no "Imperio" deste anno, com mais uma pleiade de "batedores" da chegada de Mômo.

E' o grupo "Alegria... sem musica", que "sem musica" não tem coisa alguma.

Nada menos de cinco figuras integram o grupo "Alegria"...

Todos, "gritadores" da guarda que se chama "velha", promettem "levar aos céos" o "vozerio da instrumentação", de accordo com a "grita da turma".

Provando o que dissemos acima, offerecemos a seguir a palestra que entabolamos com Alfredo Pinto da Silva.

Alfredo que é o "bateria" da turma, tem "bóssa" e possue uma qualidade que é a de não esfriar um só momento, quando na "fuzarca".

— Ouça. O nosso "bloco" promette ser da "pontinha".

O nosso conjunto musical compõe-se de cinco figuras: Alvaro, clarinette; Cicero, banjo; Francisco, pandeiro; Pedro, trombone e eu como o amigo sabe, com os pausinhos que mexem nos pratos e batem na caixa.

— E o resto da turma?

— Ah! isso nem se fala. Com uma parcella da alegria dos "Independentes", uma "dóse" da "Guarda Negra", "bola" dos "Legionarios", "gancho" dos "Tenentes" e completando o "salseiro" com a duplicata dos "Fenianos", prometto deixar muita "turma bôa" com agua na bocca.

Uma demão nos ultimos ensaios fez com que o "caixa endiabrado" deixasse a nossa companhia em busca da "Taba".

RECREIO DAS FLORES

Quinta-feira, proxima, 23 de fevereiro, no imponente e confortavel estadio do Fluminense F. C., á rua Guanabara, o glorioso e tradicional rancho carnavalesco da Saude fará o seu ensaio geral.

Para essa maravilhosa noite, foi organizado um attraente programma do qual constará, além da exhibição do pujante e deslumbrante cortejo do Recreio das Flores, que em evoluções caprichosas cantará as suas mais lindas e harmoniosas marchas, a apresentação de diversas Escolas de Sambas, com os seus afinados conjuntos musicaes, disputando uma artistica taça.

Caminha, o autor do samba "Batucada" premiado em 1º logar no concurso official da Prefeitura, tambem tomará parte com o seu afinado grupo.

Para esse grande festival carnavalesco, da proxima quinta-feira, já estão á venda ás localidades ao preço de: cadeiras numeradas, 5$000; archibancadas, 2$000, e gernes, 1$000.

Para que o publico admire o valor das requissimas e luxuosas fantasias e dos trophéos com que se apresentará o rancho da zona norte, no proximo Carnaval será feita uma exposição dos mesmos.

A GRANDE BATALHA DE CONFETTI, NO DIA 21, NA RUA NABUCO DE FREITAS, EM HOMENAGEM AO DOUTOR AFRANIO PALHARES

Será realizada, no proximo dia 21, em toda a extensão da rua Nabuco de Freitas, uma monumental batalha de confetti e lança-perfumes, organizada pelo commercio e moradores da localidade, em homenagem ao dr. Afranio Palhares, delegado do 14º districto.

Serão armados cinco coretos, em que tocarão quatro conjuntos militares. Haverá farta distribuição de premios aos ranchos, blocos e mascaras avulsos, que se submetterem ao julgamento da commissão.

BLOCO "SO' VOU SE O LOPES FOR"

Reunião dos pequenos blocos do Cattete, seguido de baile

Realiza-se hoje, nos salões do Alliança Club, sito á rua das Laranjeiras, o ensaio geral do popular bloco, "Só vou se o Lopes fôr", seguido de animado baile, que será impulsionado por um optimo "jazz".

A direcção faz sciente que a

Waldemar Nunes de Moraes, presidente do glorioso Bloco Caçadores de Veado

commissão escalada é a seguinte:

Ensaio: — Octacilio de Souza, Alcebiades Costa, Djalma Dias e Annibal da Motta, respectivamente, directores de musica e canto. Baile ás 21 horas.

Porta: — Adebade do Espirito Santo e Pedro Xavier.

Musica: Octacilio L. da Silva.

Recepção: — Alvaro Fonseca, João Moreno, Octacilio de Souza.

De serviço ás damas: — Cecilia Ramos, Rita Xavier e Clair Lopes.

No intervallo do ensaio para o baile, terá logar a reunião dos presidentes dos pequenos blocos locaes, que são os seguintes:

Bloco Despresados — Bloco dos Farrapos — Voz do Cattete — Apanha Cacos.

Esta reunião será presidida pelo sr. Alfredo Lopes do bloco "Só vou se o Lopes fôr", que dirá então da reunião e os fins da mesma. Finda esta, será servida aos presentes lauta mesa de doces e bebidas finas, onde ficará patente que o decano dos pequenos blocos do Cattete, não se deixa levar por intrigas, porque as coisas agora não dão para "Tranças" e sim para os que vêm e ouvem, fazerem o juizo que entenderem.

EDEN-CLUB

Proseguindo a grande fuzarca de hontem, hoje, o Eden Club, para gaudio de seus innumeros admiradores, repetirá a pagodeira, que tanto o tem celebrizado.

Escusado será dizer que o baile de hoje será tambem a fantasia, pois o verdadeiro folião brinca melhor, caracterizado quanto mais sabendo-se que o Eden Club no agradavel recanto da rua Haddock-Lobo onde está magnificamente installado, faculta aos innumeros doutores que gostam da fuzarca, mas, são por demais timidos, momentos de sã alegria, ao som de um barulhento jazz, sob a poeira de confetti e o agradavel aroma dos lança-perfumes. Será mais um triumpho para o

O THEATRO REPUBLICA, CENTRO DE TRADIÇÃO DE HOMENAGENS A REI MOMO

Mômo está ahi. Toda a cidade vibra de enthusiasmo pela sua chegada.

Homenagens de todos os feitios lhe serão prestadas. O centro de tradição de todas as homenagens que vão ser prestadas ao fuzarqueiro Rei da Folia, será o Theatro Republica,

Chiquinho, figura de destaque do Lyrio Club

onde se realizarão nas noites de 25, 26, 27 e 28 do corrente, quatro colossaes bailes carnavalescos, ao som de duas afinadissimas bandas militares. Rei Mômo não faltará certamente a esses bailes popularissimos que vão ser dados em sua homenagem e ali se divertirá immensamente, pois não existem no Rio outros salões de bailes com as condições dos que possuem o Theatro Republica, amplos e arejados.

Já está em andamento a magnifica ornamentação do Theatro que será brilhante e pittoresca.

CINEMA!

MICKEY MOUSE, o gozadissimo camondongo da UNITED, promette para a temporada de 1933, uma serie de desenhos "do outro mundo"

Warrem William que, ao lado de Bette Davis, reapparece amanhã, no Odeon, em "Surpresas Convencionaes da Warner-Firts

Em o "Galante Impostor" ha um estudo muito curioso de caracteres e psychologias!...

Na alta comedia que o "Galante Impostor" encerra, film que John Barrymore fez com Loretta Young para a Warner-First, ha margem para um largo estudo de caracteres e psychologias. Satira muito fina e subtil aos costumes de certos nobres inglezes aferrados a velhos e carunchosos preconceitos, o "Galante Impostor" faz desfilar aos nossos olhos typos curiosissimos e que são mesmo, arrancados dos scenarios da vida burgueza dos nobres da terra de Albion. Aquelles velhos caricatos e engraçados de longas suissas e de sobrecasacas extendidas até aos joelhos e aquellas velhas horrorosas carcomidas pelo tempo são figuras humanas bem expressivas na sua fealdade e nos seus escrupulos excessivos. E o proprio Barrymore na sua elegancia de attitudes e no "Aplomb" de suas roupas é bem um typo caracteristico da nobresa ingleza, onde marcam sempre a nota dissonante do ambiente. Loretta Young por sua vez enfeita o film com as claridades do seu sorriso e com os lampejos dos seus olhos, sendo certo que a sua figurinha feiticeira é sempre uma festa para os nossos olhos. O "Galante Impostor" marca a sua "premiére" já nesta segunda-feira no Imperio, da Companhia Brasileira de Cinemas.

John Barrymore, que amanhã surgirá, no Imperio, em "Galante Impostor"

O valor dos pre-vieuws

Harold Lloyd é um dos grandes artistas que não cessam de encarecer esse valor, e não ha trabalho delle que, antes de lançado, não seja submettido uma porção dessas exhibições em que aferem os valores das producções pela reacção do publico, sacrificando-se immediatamente os trechos que não exerceram sobre os espectadores o effeito desejado.

Esse sacrificio é muito raro nas producções de Harold Lloyd, pela faculdade excepcional que elle tem de visionar de antemão os effeitos dos seus films e a acção que elles produzirão no publico.

Demonstra-o bem a primeira comedia que o Pathé-Palacio nos vae dar, "Cine Maniaco", que na sua espontaneeidade está a demonstrar que a obra foi concebida e realizada com absoluta certeza das gargalhadas que a acompanham do principio até ao fim.

Uma scena de "Ultima hora", da United, que o Eldorado vae exhibir amanhã. Só Slim Summerville já é a sua recommendação...

O film que a cidade não poude esquecer...

"Alvorada de Amor" teve todos os valores necessarios para conquistar a admiração universal. Dahi porque se impoz em todos os paizes, arrebatando todas as sensibilidades. Aqui no Brasil, sobretudo, o seu successo foi formidavel. A prova é que o publico, não contente com as muitas exhibições feitas, vinha, ha muito, manifestando desejos de rever a maravilhosa producção. Com o correr do tempo, os pedidos se foram multiplicando. Por ultimo, era a voz unanime da cidade quem pedia. Foi attentando nesse interesse geral que a Paramount, a productora do film, resolveu mandar buscar nova copia do mesmo, para uma sensacional reprise. E "Alvorada de Amor", passará, amanhã, na téla do Broadway.

A Universal vae lançar o seu primeiro film de 1933

Conforme tivemos opportunidade de annunciar, a Universal promette para este anno uma serie de espectaculos de grande valor. Assim sendo, o seu primeiro film a ser apresentado será "Vale sua filha 100.000 dollares?". Embora não seja uma pellicula do calibre de "A Esquina do Peccado", "Homem Invisivel" e outras, é, entretanto, uma producção que muito se aproxima, para isso basta o successo surprehendente que obteve nos Estados Unidos, com o titulo original de "Okay, America".

E' um trabalho fino, sendo seu protagonista Lew Ayres, talvez no seu melhor papel depois de "Sem Novidade no Front".

Maureen O'Sullivan, é a segunda pessôa do film, sendo a secretaria apaixonada de Larry, o reporter bisbilhoteiro (Lew Ayres).

Não é o enredo, um entrecho vulgar de vida de jornal, mas um grito de revolta contra esse commercio torpe do rapto.

Brevemente apparecerá na Cinelandia este film da Universal.

Escandalos, crimes, reputações, nada escapa á reportagem de "Ultima Hora"

UM FILM SENSACIONAL AMANHA, NO ELDORADO

A sociedade moderna vive perennemente sob a ameaça do escandalo. Nem mesmo a vida privada, no recesso do lar, escapa á argucia dos reporters, ávidos de noticias sensacionaes. Isso — é preciso accrescentar, — nos paizes, como a America do Norte, onde todos os meios servem para obter dinheiro.

A população da grande Republica já principia, entretanto, a se rebellar contra a tyrannia que a imprensa exerce em seu territorio; e essa campanha começa a dar resultados.

De facto, apesar da apparencia de liberdade que existe naquelle paiz, o povo é escravizado pela penna de homens sem escrupulos, que, na ganancia de conquistar os dollares, não vacillam em arrastar pela lama as reputações mais illibadas; homens publicos, politicos, financeiros, capitalistas, senhoras de sociedade até burguezes têm constantemente pairado sobre o fantasma tremendo do escandalo nas paginas das "ultimas horas". E' preciso não dormir um instante sequer, sob pena de ver a sua vida para sempre manchada pela chantage da imprensa.

Felizmente, ha excepções na imprensa americana. Mas, por menor que seja o numero dos jornaes que vivem do escandalo, elle já é bastante para perturbar o socego publico. Dahi a campanha forte que se inicia contra a imprensa escandalosa, campanha que o cinema adoptou, produzindo pelliculas destinadas a combater o tremendo mal.

Um desses films, o mais sensacional talvez, é "The Front Page", "Ultima hora" que o Eldorado annuncia para amanhã.

Essa formidavel producção da United Artists alcançou no anno passado, nos Estados Unidos, o successo mais ruidoso que teve um film depois do evento do cinema falado.

A critica maericana em peso o classificou como o maior film produzido pela cinematographia sonora. E as suas exhibições foram assistidas por milhares e milhares de pessoas, em todas as cidades yankees.

Por isso, seria para estranhar que o Eldorado o annunciasse para a semana de Carnaval, que começa na segunda-feira. Mas o motivo, ou melhor, os motivos dessa resolução do elegante cinema foram imperiosos. O primeiro foi o excesso de producções optimas a exhibir em 1933; o segundo foi o interesse em provar que o publico não vae ao cinema durante o Carnaval apenas porque não lhe dão films ineditos e bons.

E então, numa experiencia que ficará memoravel, o Eldorado resolveu exhibir segunda-feira, "Ultima hora", o film empolgantissimo que irá produzir no Rio a mesma sensação que produziu em Nova York, Philadelphia, Chicago, e outras tantas capitaes yankees.

Como interpretes de "Ultima hora", veremos uma porção de artistas de valor, especialmente escolhidos para actuar nesse film. E são Adolphe Menjou, Pat O'Brien, Mae Clark, Slim Summerville e Matt Moore, cujos papeis de "Ultima hora" são dignos do valor artistico de cada um.

Se na tela exhibe um film de primeira ordem, no palco o Eldorado apresentapá, segunda-feira, a reentrée da Companhia Alda Garrido, num dos seus saínettes de estupendo effeito comico. Será, assim, todo um espectaculo magnifico, que levará ao Eldorado toda a população carioca.

A nova Clara Bow, que a Fox vae revelar, logo no principio da temporada, em "Sangue Vermelho"

Quando veremos "Juventude Triumphante"?

E' provavel que um dos principaes films da Metro, em Março, seja "Juventude Triumphante" (The Impossible Lover), que é o melhor dos ultimos trabalhos de Ramon Novarro. Film de mocidade, com estupendos momentos sportivos (Ramon joga foot-ball de verdade, nesse film) "Juventude Triumphante" vae agradar immenso. Madge Evans é a heroina. Ralph Graves está no elenco. Sam Wood dirigiu. A estréa será no Palacio Theatro, naturalmente, porque "Juventude Triumphante" é um film da Metro.

De amanhã a oito dias teremos de novo "Melodia Cubana" e de novo "Lutando pela vida"

De amanhã a oito dias, no Palacio, reapparecerá um film cuja volta todos desejavam:

Lupe Velez, que todos vão rever em "Melodia Cubana", da Metro

"Melodia Cubana", o film delicioso que La&rence Tibbett e Lupe Velez interpretaram para a Metro, o film cheio de musicas apaixonadas e de momentos encantador romantismo, dirigido com tanta sensibilidade por V. E. Van Dyke... Pois, o film que celebrisou entre nós o "Kanisero", ou seja "O Vendedor de Amendoins", o film que tem um "quê" de valor brasileiro em todos os seus momentos, — voltará ao Palacio juntamente com uma comedia de Laurel e Hardy que tambem fez successo e precisava voltar: "Lutando pela vida".

A Fox em 1933

Tem agora a palavra a Fox Film sobre o que pretende mostrar ao publico do Brasil ao correr deste anno. Para orientação rapida obtivemos do Departamento de Publicidade daquella Empresa uma lista dos principaes lançamentos, os quaes ennumeramos abaixo:

"Cavalcade", sem duvida alguma um dos maiores films da temporada. O film que custou uma fortuna para a sua realização no celluloide extraido da peça do famoso theatrologo inglez — Noel Coward. O successo de "Cavalcade" nos Estados Unidos tem sido incrivel a despeito da grande crise. Frank Lloyd dirigiu este portentoso film que tem como principaes interpretes Clive Brook e Diana Wynyard, duas notabilidades na arte de representar. Nota curiosa é que desde o director ao menor interprete todos são inglezes legitimos, uma reproducção do drama "Made in England". Depois teremos a volta ansiosamente esperada de Clara Bow, não da irrequieta flappaer de antigamente, mas uma nova Clara Bow em "Sangue Vermelho". Monroe Owsley, Gilbert Roland, Estelle Taylor e Thelma Todd completam o elenco deste film. — "A Borrasca", o ultimo film da dupla Gaynor-Farrell, sob a direcção de Alfred Santell — "Ultimo varão sobre a terra", o film de Roulien, e isto diz tudo — "Sherlock Holmes" com Clive Book e Miriam Jordan e mais Ernest Torrence, extraido da immortal novella de Conan Doyle — "6 Horas de Vida" com Warner Baxter, Miriam Jordan e John Boles — "Chand, o magico", com Edmund Lowe, Irene Ware e Bela Lugosi. — "Quente como pimenta", com a dupla Victor Mac Laglen e Eddie Lowe. Lupe Velez desta vez "apimentará" as contendas de Vic e Eddie — "Cavalleiro da Noite" com José Mojica e Mona Maris, uma bella recommendação. — "State Fair", ainda sem titulo em portuguez, com Janet Gaynor, Will Rogers, Lew Ayres, Norman Foster, Louise Dresser, Sally Eilers e uma esplendida constellação. — e assim por deante num desfile maravilhoso de maravilhosos films que só mesmo passado o carnaval poderá ser descripto detalhadamente de per si para orientação e a maior satisfação do grande publico brasileiro. Por emquanto aqui fica esta pequena e tentadora lista para não ficar esquecida a grande promessa da Fox para 1933, que irá augmentar mais uma vez as suas glorias conquistadas ha mais de um quarto de seculo!

Foi arrancado do carcere para fazer um homem ganhar uma eleição!...

Warren William no esplendido papel que vive em "Surpresas Convencionaes" nos proporciona emoções intensissimas. Quando o encontrarmos, no primeiro contacto dos nossos olhos com elle, neste film "Warner-First" elle está fazendo um "meeting" formidavel dentro de um carcere, onde paga o crime de ter faltado com a pensão obrigatoria que elle era forçado a dar todos os mezes á esposa de quem se divorciara. Mas o grande partido politico que procurava um homem de idéas para fazer do seu candidato o presidente da Republica, não vacillou em vencer as maiores difficuldades para devolvel-o á liberdade, no proposito de servir-se de sua intelligencia privilegiada. Solto, Warren William começou a movimentar uma campanha tremenda e tão bem orientada que a massa de eleitores não comprehendeu que o candidato não passava de um imbecil, tão suggestionada ficou ella com o fascinio do publicista. Dahi seguirem-se scenas as mais curiosas e emocionantes, cheias de espirito e de "verve", nas quaes a todo instante se tem opportunidade para apreciar as multiplas facetas do talento admiravel de Warren William. Mas em "Surpresas Convencionaes" ha ainda que admirar o trabalho e a belleza tambem surpreendentes de duas mulheres formosas: Betty Davies e Vivienne Osborne, que disputam, uma o dinheiro e outra o amor de Warren William. Guy Hibbec, o artista caracteristico tão apreciado pelos "fans", vivè o maior desempenho de toda a sua longa carreira artistica e Frank Mc. Hugh, o comico admiravel nos impressiona com os seus "gags" espirituosos. "Surpresas Convencionaes" estreará, segunda-feira proxima no Odeon, da Companhia Brasileira de Cinemas.

As duas hespanholas mais bonitas de Hollywood e o famoso Ernesto Vilches, no Palacio, amanhã

Conchita Montenegro, Maria Alba e o artista famoso que já nos visitou e que é considerado o maior actor da Hespanha: Ernesto Vilches. Isso quer dizer — as duas hespanholas mais bonitas de Hollywood e um artista que orgulha o seu paiz. Pois são essas as tres principaes figuras de "SUA ULTIMA NOITE", o film que o Palacio-Theatro apresentará amanhã. Film movimentado, cheio de "qui-pro-quós", versão da comedia "Totó", successo dos theatros da Europa. "SUA ULTIMA NOITE" dá a todos os seus interpretes optimas opportunidades. Ha trechos cantados e num delles se faz ouvir a "Furtiva Lagrima", da opera "Elixir d'Amour". A montagem é rica. Mas o interesse maximo do film talvez seja no facto de juntar as duas mais "salerosas" hespanholas de Hollywood...

A graciosa Conchita Montenegro, uma das figuras de "SUA ULTIMA NOITE"

Luiza Fazenda em "A Noiva do Regimento" tem um papel do outro mundo!...

Entre tantas figuras de valor e do romance que enriqueceu o "cast" d'"A noiva do Regimento", avulta o de Luiza Fazenda, a curiosa artista, dotada de uma expontanea e impressionante comicidade. Neste grande film Warner First, que é todo um grande espectaculo de proporções sumptuarias, o seu humor se evidencia a todo instante e em cada scena que ella surge provoca um mundo de gargalhadas. Todas as scenas comicas do film aliás, são jogadas entre ella e Lupine Lane, um comico de recursos inexcediveis e que se revelou para nós em "Alvorada de Amor". "A noiva d e Regimento", vae ser reprisada, já na segunda-feira, proxima no Gloria.

Uma interessante scena de "Quem manda é o coração", a estréa de amanhã no Pathé Palacio

"Quem manda é o coração", amanhã no Pathé Palacio

AS CONSEQUENCIAS DE UM CASAMENTO, DELICIOSAMENTE ORIGINAL

O publico elegante que frequenta o Pathé Palacio está de parabens. Mais uma producção de Pathé Natan! Isso significa successo.

E' uma comedia interessante, em que a vivacidade de Alice Cocéa dá um encanto especial á interpretação.

Quem manda é o coração, e de facto, aquelle conde elegante, bohemio e refractario ao casamento, curvou-se aos designios do seu coração. Para que lutar mais? A pequena era deveras encantadora.

Muito graciosa, com uma vozinha linda e um sorriso fascinante, elle não tivera forças para resistir.

Todo o film é uma successão de episodios alegres, de scenas impagaveis, e os qui-proquos são os mais divertidos.

Logo no começo, assiste-se a um poetico casamento. Muitas flores, canto, alegria e mil convidados, todos presurosos em felicitar a encantadora noivinha. Esta estava radiante. E' verdade que ella gostava muito de um priminho. Mas, isso não tinha importancia.

Casara-se com um conde millionario. Ia ter joias, criados, automoveis, etc. No melhor da festa, porém, muda-se o ambiente.

Ha correrias, confusão, desmaios, gritos de pêga, etc.

O que acontecera? O noivo era um impostor. Roubara os documentos do verdadeiro conde, e como tal se apresentara. Um amigo deste desmascarou-o. Nessa situação, o geito que tinha era fugir.

E a noiva? Achava tudo aquillo muito divertido, e a conselho de todos, competia-lhe, agora, ir apresentar-se ao verdadeiro conde, como sua legitima esposa. E a comedia ahi é que augmenta de comicidade, fazendo com que os espectadores riam a mais não poder.

Maurice Chevalier e Jannett Mac Donald, numa scena de "Alvorada de Amor", que passará, amanhã, na téla do Broadway, em opportuna "reprise"

Um dos Pontos Principaes das Negociações a Serem Feitas Entre a Amea e a Liga Carioca é a Solução do Impasse Que Existe Prohibindo a Realização de Jogos Entre Seus Amadores

FOOT-BALL

O S. C. Brasil jogará hoje, em Petropolis

Ivan, o half tricolor que auxiliará a linha media do S. C. Brasil

Petropolis, nos ultimos domingos, vem sendo palco de "matchs" interestaduaes.

Assim é que os quadros cariocas, attendendo a convites dos gremios da linda cidade fluminense, vão até lá fazendo pelejas dignas de registro.

Hoje, por exemplo, o S. C. Brasil, dado a um convite do S. C. Internacional, excursionará a Petropolis.

O quadro de Aymoré, que está em vias de uma visita ao Paraná, tem no presente jogo uma optima occasião de verificar o prestigio de sua turma.

Reforçando a esquadra da "chacrinha", acompanharão o quadro de Aymoré, os players Benedicto, Prego, Ivan e Luciano.

Para esse jogo as esquadras assim se apresentarão:

Internacional: Belli; Nestor e Americo; Galdino, Tuche e Ferreira; Arruda, Pizzo, Lolotti, Geninha e Pedrinho.

Brasil: Aymoré; Benedicto e Orlando; Luciano, Zezé e Ivan; Ripper, Zezinho, Armando, Prego e Walter.

"Fausto pisará de novo o estadio de São Januario"

Tinoco, um dos componentes da "trinca"

Entre Tinoco, Fausto e Jaguaré, existe a mesma amizade que liga Joãosinho a Domingos.

Ha dias, publicamos uma entrevista com Raul Campos, o prestigioso presidente da Liga Carioca de Football.

Nella o esforçado desportista metropolitano, após estudar a situação de nosso football, levantou o panno que encobria certos "pontos" esportivos, inclusive o provavel quadro profissional do Vasco da Gama.

Nelle, Tinoco figura com Molla na linha média dos "camisas pretas", ladeando Fausto, o grande "pivot" nacional.

Sabendo e tendo publicado esse pormenor, aproveitamos um contacto com o médio campeão carioca de 1929, para conhecermos o que elle sabia.

Tinoco, após a inquirição por nós feita, mostrou-se satisfeitissimo e disse:

— Quanto me permitte a minha observação de dedicado ao club de S. Januario, posso afiançar-lhe de que grande é a boa vontade dos dirigentes de meu club em trazerem Fausto para o Brasil.

O interesse que reina em torno dessa viagem é um dos maiores que tenho presenciado.

Posso afiançar-lhe que só o "azar" ou um contra de Fausto impedirá o seu retorno."

Lucy F. Club

Os endiabrados gurys que compõe esse apreciado gremio infantil, estão se revelando, cada vez mais, verdadeiros adeptos da pelota.

Ante-hontem no ensaio que tiveram com o Vista Alegre, os garotos mais uma vez sairam victoriosos, conseguindo vencer pelo score de 1 x 0, ponto esse da autoria de Augusto, um "pirralho" que muito promette.

Houve uma estréa a do extrema esquerda, Afranio que demonstrou expecionaes qualidades tendo o seu jogo agradado bastante.

Assim, continuam invenciveis os mignons defensores do pavilhão alvi-anil, pois, novel embora, o club já possue algumas victorias, assim que conseguiram derrotar o Amorim Pinto F. C. e Bohemios pelas contagens respectivamente de 1 x 0, 5 x 1 e 2 x 1.

Após o Carnaval, o Lucy disputará com o Nacional, uma taça, cuja sorte se decidirá em uma melhor de "tres".

Sua séde está situada á rua Engenho de Dentro 13, e os treinos são realizados no campo do club de "Seu Pedroso".

Benedicto irá para o Vasco da Gama?

Benedicto, que entrou na "roda"

A palestra se desenrolou no "Bellas Artes".

"Cracks", torcidas e uns dois directores da zona norte, commentavam a viagem de Domingos para o Uruguay e as difficuldades que surgiram para a formação da zaga vascaina.

— Nada disso.

As difficuldades desappareceram, pois Brilhante não querendo jogar foi substituido por outro B, ajuntou um director.

A nossa presença foi notada e em breve a conversa girou para as negociações Amea e Liga Carioca.

O "B" ficou no ar, suspenso como uma "tirada" do back botafoguense, emquanto saindo do "bando" ficamos dialogando:

B...enedicto irá mesmo para o Vasco da Gama?

Humaytá A. Club

A directoria do Humaytá A. C. está organizando um grande "Sarau-Dansante" a fantasia para a noite de hoje, dedicado aos seus athletas.

Esta festa está sendo organizada a capricho, como prova de reconhecimento da directoria aos seus amadores, que vêm representando o club com dedicação e disciplina.

Estes rapazes merecem tal distincção, pois, nas melhores festas realizadas nos salões deste gremio elles, embora no cumprimento dos seus deveres, deixam as diversões sem a menor demonstração de aborrecimento e vão descansar, afim de, no dia seguinte, estarem promptos para a luta em defesa do pavilhão bicolor.

Nesta festa serão distribuidos os ultimos ingressos para as proximas festas carnavalescas.

As dansas serão iniciadas ás 20 horas ao som do "Guimarães Jazz".

Combinado Olympico

Realiza-se hoje no campo do Calabouço o festival do Combinado Olympico cujas provas são as seguintes:

A's 10 horas — Leão da Praia x Combinado Castello.

A's 12 horas — Juvenil — Combinado Americano x Columbia F. C.

A's 13 horas — Juvenil Ruy Barbosa x S. C. Mocidade.

A's 14 horas — Combinado "Eu sózinho" x Combinado "Pega Essa".

A's 15 horas — Rosario F. C. x Commercial do Café.

A's 16 horas — Tiradentes F. C. x Santo Antonio F. C.

A's 17 horas — Casa Paciencia x Casa Souto.

S. C. Paulicéa

O director sportivo do S. C. Paulicéa, chama todos os elementos do 1º e 2º quadros domingo ás 10 horas, na séde de onde seguirão para o campo do Fox Club. Os elementos convocados: Jaguaré, Julio, Germano, Allemão, Demosthenes, Rodrigues, Paulo II, Carlinhos, Granê, Cavalheiro, Antoninho, Vinagre, Paulo, Vicente Alberico Tavares, Marinho, Paulista, Mario, Alvaro Caetano, Cataldo e Elizeu.

Mais dois elementos no quadro do Paulicéa.

Acaba de ingressar no club acima dois optimos elementos para o seu quadro de football, Carlinhos, o veloz ponta direita do Estrella do Campo, e Calheiro o center-forward, que jogou no Combinado Cancella.

Volantes Cariocas F. C.

Realiza-se na séde dos Volantes Cariocas á rua do Riachuelo, monumental baile á fantasia.

O ingresso para esta festa é com o recibo n. 2.

Abrilhantará o baile uma jazz orchestra.

Campeonatos dos Chauffeurs

Para os jogos de hoje em proseguimento do campeonato no campo do Fundição Nacional os jogos serão os seguintes:

Praça Bandeira x Praça Republica.

Volantes Cariocas x Volantes de Madureira.

Das partidas marcadas destaca-se a ultima prova entre os dois quadros mais completos do presente torneio.

Se os Volantes Cariocas vencer será quasi asseguradamente o titulo de campeão.

Triangulo Azul

O director sportivo do Triangulo Azul convoca para os jogos de hoje os seguintes amadores:

Terceiros quadros — 12 horas — Nenen Oswaldo, Peru', Rodrigues, Fantasma, Aulvel, Alvaro, Alberto, Salvador, Romão e Pereira.

Segundos quadros — Ignacio — José II — Chico — Umberto — Ilario — Lima — Toto — Germeval — Dedé — Macané e Francisco.

Primeiros quadros — João — Padilha — Joãozinho — Paulino — Taquara — Rubens — Perigo — Mesquita — Ricardo — Lorena e Abel.

Aymoré F. Club

Será finalmente realizado hoje, no campo do C. A. Central, sito á rua Adriano numero 107, em Todos os Santos, o grandioso festival sportivo promovido pelo veterano e tradicional Aymoré F. C. A festa cujo programma foi caprichosamente elaborado, consta de duas partes interessantes e conta com o concurso de clubs de renome no sport suburbano, como sejam o Itaquicé F. C., Flamenguinho e outros.

O ponto culminante desta festa, constitue a prova de Honra que será travada entre os distinctos e velhos rivaes Nazareth F. Club e Japoema F. Club, campeões de Lins de Vasconcellos e Meyer, respectivamente. O festival do Aymoré F. C. está assim organizado: 1ª parte — 10 horas — Infantis Ceará F. C. x Cavanellas F. C.; 2ª parte — 11 horas — S. C. Central x Lucy F. C.: 12,30 — Barreirinha F. C. x S. C. Rio: 14.50 — Itaquicê F. C. x Combinado Leste; 16 horas — Flamenguinho S. x Guineza F. C.: 17.20 — Honra — Nazareth F. C. x Japoema F. Club.

WATER-POLO

Guanabara x Boqueirão a melhor partida da tarde de hoje

Hoje a tarde na piscina do Fluminense proseguirá o Campeonato deWater-Polo aquatico da cidade, com a realização de mais dois jogos, um de cada divisão.

Na divisão principal vae jogar o Guanabara x Boqueirão, o segundo encontro da temporada.

Oteam "garrafa" já estréou e estreou regular, perdendo por uma alta contagem.

Hoje o Boqueirão vae apresentar-se melhor, para contor o mais forte conjunto da divisão.

Na segunda divisão, um jogo fraco, entre o Icarahy e o Internacional abrindo o programma.

Os juizes designados são os seguintes:

2ª Divisão — C. R. Icarahy x C. R. Internacional.

Segundos quadros — ás 14:30 horas.

Arbitro — Ary Torres Guimarães (Botafogo).

Primeiros quadros — ás 15.10 horas.

Arbitro — Pedro Sautos (Natação).

Chronometrista — Arlindo Felippe da Costa (Vasco da Gama).

1ª Divisão — C. R. Boqueirão do Passeio x C. R. Guanabara.

Segundos quadros — ás 15.30 horas.

Arbitro — Paulo do Carmo (Vasco da Gama).

Primeiros quadros — ás 16.20 horas.

Arbitro — Romeu Peçanha da Silva (Vasco da Gama.)

Chronometrista — Carlos Witte (Flamengo).

Somm. de policia — Irineu Ramos Gomes, Pedro Oliveira, José Goulart e Alfredo Alves Pereira.

REMO

O calendario das provas de Remo carioca na temporada de 1933

O presidente da Federação Brasileira das Sociedades do Remo, de accordo com o Codigo do Remo, designou as seguintes datas para as competições nauticas da cidade:

14 de maio — Regatas de Novissimos.

18 de junho — Regata do Flamengo.

20 de agosto — Regata da Federação.

22 de outubro — Regata do Vasco.

15 de novembro — Honra — Estados Unidos do Brasil.

VOLLEY-BALL

Gymnasio Vera Cruz

O Gymnasio Vera-Cruz foi hontem theatro de uma empolgante peleja de Volley-ball, realizada entre dois conjuntos equilibrados, e que por isso proporcionaram aos demais alumnos um espectaculo deveras interessante.

Os teams disputantes ao trilar do apito do juiz, sr. Armando Silva, alinharam-se do seguinte modo:

Azul: — Edgard, Carvalho, Alvinho, Romeu, Monclar e Camillo.

Branco — Ruy, 28, Levy, Darly, Guerra, Bartholomeu.

Nos dois primeiros "sets" os pelejadores dividiram os louros da victoria.

Na "negra", porém o team Azul demonstrou mais resistencia, tanto por que triumphou — 45 x 35.

BASKET-BALL

Mais uma interessante pugna de basket-ball feriu-se hontem no Gymnasio Vera-Cruz. Os teames que participaram deste embate foram os seguintes:

Team A — Ward, Deveza, Leon, David e Rodrigues.

Team B — Djalma, Roland, Alvaro, Alberto, Armando.

Ha muito que esses elementos, que são do curso de férias não praticavam o sport da bola ao cesto, tendo surprehendido aos presentes a actuação desenvolvida pelos mesmos.

A victoria entretanto não lhes coube mas a diferença por que perderam mostra bem o jogo produzido pelo team B. O score foi o seguinte: Team A 15 x 10.

Jockey Club Brasileiro

Carnaval de 1933

A Directoria avisa que para o ingresso nas festas de Carnaval deverão ser apresentadas as carteiras de socio e os cartões de filho de socio (menores de dezoito annos) que estão sendo extraidos mediante a apresentação das fichas devidamente preenchidas, acompanhadas de tres retratos dos socios e de dois de cada filho, do formato de 3 x 4.

Outrosim, a directoria resolveu que, mediante a contribuição de cem mil reis, seja concedido um numero limitado de ingressos aos filhos de socios maiores de desoito annos. As propostas deverão ser apresentadas pelos paes á secretaria, até 22 do corrente, afim de ser extraido o cartão de ingresso, com a respectiva photographia.

As fichas são encontradas na portaria.

Secretaria, 19 de fevereiro de 1933.

ADHEMAR DE FARIA, Secretario.

Suas refeições ou "lunchs", faça-os na
Casa Normandia
RUA ALVARO ALVIM, 19
E' quem melhor e mais barato lhe poderá servir. Attende rapidamente a domicilio pelo telephone
2-8905

TURF

Será disputada hoje em S. Paulo a "Taça Mappin & Webb"

Como as férias forçadas do turf carioca, as attenções dos afficionados voltam-se para a importante reunião que será realizada hoje, no Hippodromo da Mooca.

A prova maxima do programma é o premio classico denominado "Taça Mappin & Webb", no percurso de 2.400 metros e com a dotação de 10:000$, cujo campo será formado por L'Atlantique, Kobelik, Larrain, Jequitibá Haya e Fandor, estando a representante da coudelaria Paulo Machado com as honras de favorita.

O facto de todos os animaes que vão intervir nessa tradicional carreira serem conhecidos dos nossos turfmen, pela sua recente actuação no hippodromo da Gavea, justifica bem o interesse que a realização da prova vem despertando nesta capital.

Outro grande attractivo do "meeting" é o premio "Initium", na distancia de 800 metros, que vae marcar a estréa dos primeiros productos da nova geração e que são os potros — Ducato, Janota, Orleans e Zank, cujas filiações já foram publicadas nestas columnas.

Janota, um irmão germano de Festeiro, que galopou a distancia em 50 segundos é o favorito dos cathedraticos.

O programma completo, com as respectivas chaves de duplas é o seguinte:

1ª carreira — Premio "Consolação" — 1.300 metros — 2:500$ e 500$:

KILOS:
1—1 Golden 52
(2 Ampolla 54
2 (
(3 Trollope 52
(4 Delva 55
3 (
(5 Jaceguay 52
(6 Liberty 51
4 (
(7 Ximenes 49

2ª carreira — Premio "Initium" — 800 metros — 4:000$ e 800$:

KILOS:
1 — Janota 53
2 — Orleans 53
3 Zank 53
4 — Ducato 53

3ª carreira — Premio "Extra" — 1.500 metros — 2:500$ e 500$:

KILOS:
(1 Zorilla 54
1 (
(2 Garoto 52
(" Tuná II 49
(3 Xerez 56
2 (4 Yuvo 51
(5 Faina 50
(6 Urubá 56
3 (7 Troneiro 56
(8 Bibita 56
(9 Faro 56
(10 Hera 49
4 (11 Troviero 52
(12 Pinante 54
(13 La Paz 56

4ª carreira — Premio "Progredior" — 1.300 metros — rs. 3:500$ e 700$:

KILOS:
(1 Miss Primorose 53
1 (
(" Bracatinga 53
(2 Itararé III 53
2 (
(3 Rower 55
(4 Yedo 55
3 (
(5 Quingombô 55
(6 Lasca 53
4 (
(7 Mariola 55

5ª carreira — Premio "Mixto" — 1.609 metros — 3:000$ e 600$:

KILOS:
(1 Picarillo 56
1 (
(2 Sacha 56
(3 Yvon 52
2 (
(4 Helvetia III 56
(5 Prita 52
3 (
(6 Ab Abjar 50
(7 Favella II 50
4 (
(8 Beata 53

6ª carreira — Premio "Excelsior" — 1.650 metros — 3:000$ e 600$:

KILOS:
(1 Leverrier 56
1 (
(" Barraká 49
(2 Venturoso 53
2 (
(3 Hiemal 55
3 (
(4 Ramona 55
(5 Germania III 49
(6 Xanacy 56
4 (
(7 Piauhy 54
(8 X. P. T. O. 53

7ª carreira — Premio "Combinação" — 1.650 metros — rs. 3:000$ e 600$:

KILOS:
(1 Xylopia 52
1 (
(" Arauna 56
(2 Good Money 55
2 (
(3 Hertz 54
(4 Capucino 52
(5 Xoxoró 56
3 (
(6 Valois 51
(7 Xolotlan 52
(8 Galaór II 53
4 (
(9 Corsican 55
(10 Andes 56

8ª carreira — Premio "Taça Mappin & Webb" — 2.400 metros — 10:000$ e 2:000$:

KILOS:
1—1 L'Atlantique 58
2—2 Jequitibá III 56
3—3 Haya 53
4—4 Larrain 60
(5 Kobelik 55
5 (
(6 Fandor 57

Um filho de Roxana que vae servir na reproducção

O cavallo Veasquez, filho de Thermogene e da legendaria Roxana, que se achava em trato para servir na reproducção em um haras de Pernambuco, não mais seguirá para aquelle Estado nortista.

E' muito provavel que o representante da coudelaria A. B Rodrigues venha a ingressar brevemente em um estabelecimento de criação do Rio Grande do Sul, estando para isso entaboladas negociações.

As estatisticas desta temporada

NATURALIDADE

Animaes estrangeiros

Os animaes estrangeiros que nesta temporada alcançaram victorias ou collocações, são oriundos dos seguintes paizes:

1. ARGENTINA, 89 i., 15 1|2 v., 15 s. e 18 t., 75:700$000.
2. FRANÇA, 41 i., 11 v., 3 1|2 s. e 5 t., 40:400$000.
3. URUGUAY, 33 i., 6 v., 4 s. e 4 t., 26:800$000.
4. INGLATERRA, 26 i., 3 v., 3 s. e 2 t., 14:350$000.
5. IRLANDA, 4 i., 2 s. e 1 t., 1:800$000.

Animaes nacionaes

Os animaes nacionaes ganhadores nesta temporada ou que obtiveram collocações, nasceram nos seguintes Estados:

1. S. PAULO, 210 i., 32 1|2 v., 34 1|2 s. e 33 t., 155:050$000.
2. ESTADO DO RIO, 29 i., 4 v., 1 s. e 2 t., 17:200$000.
3. R. G. DO SUL, 39 i., 3 v., 8 s. e 7 t., 16:800$000.
4. PARANA', 31 i., 3 v., 2 s. e 4 t., 16:700$000.
5. PERNAMBUCO, 17 i., 2 v., 2 s. e 2 t., 10:000$000
6. BAHIA, 4 i. e 3 s., 1:800$.
7. MINAS GERAES, 8 i., 1 s. e 1 t., 1:250$000

Abreviaturas: i, inscripções; v., victorias; s., segundos; e, t., terceiros.

Mais dois potros inglezes para o nosso turf

Conforme antecipámos, chegarão amanhã, pelo "Highland Princess", os dois potros inglezes de 3 annos, importação do sr. William Maddock.

São elles: **John Obelian**, filho de Prester, John e Grania, que defenderá em nossas pistas as cores do sr. Antonio Dantas, que possue entre outros Clora e Marquita e **Twinbar**, filho Passer e Zonnia, que foi adquirido pelo veterano turfman sr. Albano Gomes de Oliveira.

Viaja no mesmo vapor o potro Roseberri, tambem de tres annos, filho de Beresford e Rose Maybud, comprado pelo turfman paulista Santino Leuzzi, por intermedio do importador Walter Noble.

Esse neto de Triar Marcus correu cinco vezes em seu paiz de origem, conseguindo uma victoria num handicap de 200 libras.

O "meeting" internacional de Montevidéo

No Hippodromo de Maroñas, será disputado hoje o Grande Premio "Municipal", uma das maiores carreiras da temporada internacional uruguaya.

O campo dessa prova deverá ser formado da seguinte maneira:

Talero, 50 ks. — F. Guadalupe.
Morador, 59 ks. — L. Leguisamo.
Cartaginez, 59 ks. — A. Perez.
Origan, 56 ks. — J. Sola.
Monetario, 58 ks. — V. Bernoche.
Bambú, 58 ks. — E. Mierez.
Temprano, 53 ks. — H. Gomez.

A reproductora Heroina ingressou em um novo haras

A egua Heroina, que foi adquirida por occasião do leilão dos productos nacionaes de dois annos, realizado em novembro do anno findo, só ante-hontem foi enviada para o haras, onde vae servir na reproducção.

Essa filha de Black Jester que se achava aqui aos cuidados do treinador João Cherubim, bem como o seu "foal" por Sin Rumbo, ingressaram no novo estabelecimento de criação que o seu proprietario, dr. A. J. Peixoto de Castro, acaba de montar em Lorena, Estado de S. Paulo.

Taça "Condessa Paulo de Frontin"

Com os resultados das duas ultimas corridas effectuadas na Gavea, passou a ser a seguinte a classificação dos jornaes concurrentes á Taça "Condessa Paulo de Frontin:

1—"Jornal do Commercio"	34—48
2—DIARIO CARIOCA	31—46
3—"Jornal dos Sports"	28—45
4—"O Globo"	26—45
5—"Jornal do Brasil"	30—42
6—"Correiro da Manhã"	25—41
7—"Diario Portuguez"	25—41
8—"A Patria"	26—39
9—"A Nação"	26—37
10—"A Noite"	21—30
11—"O Radical"	19—28
12—"Diario da Noite"	21—26
13—"Vanguarda"	15—21

ADVOGADO EM S. PAULO
Dr. PEDRO FRAGA
Causas civeis, commerciaes e criminaes — PRAÇA DA SE', 34-1.º andar. Tel. 2-3235

"O Calçado Minerva"
é o melhor, entre os melhores do mundo

CLINICA DE VIAS URINARIAS
Dr. Samuel Kanitz
Membro da Sociedade de Urologia da Allemanha, ex-assistente dos professores Lichtemberg, Lewin, Joseph de Berlim e Haslinger de Vienna Especialista: em doenças dos Rins, Bexiga, Prostata, Urethra Doenças de Senhoras Diathermia, Ultra Violetas Consultorio: 7 de Setembro, 42, Sob., das 13 ás 17 horas. Phone : 4-4493.

O Prof. Moura Lacerda
vindo de S. Paulo e conforme seus annuncios anteriores, avisa a todas as pessoas interessadas — embora já desenganadas de outros systhemas de medicina — da Capital e dos Estados, que attenderá, diariamente, para chamados, consultas e tratamentos naturaes, completos, unicamente, desta data até 18 de março, na séde da Autocura e da Pyrotherapia, em Nictheroy, rua Gavião Peixoto, 327, das 13 ás 16 horas. Sómente esta synthese naturologica integral, já demonstrada em 18 annos de resultados incontestes conseguiu e consegue, na propria residencia do enfermo, a cura radical de todas as enfermidades chronicas, erradamente tidas e havidas por incuraveis, taes como: a lepra, a syphilis, o cancer, a tuberculose, a esclerose, a obesidade, a anemia profunda, a impotencia, o diabetis, o rheumatismo, a gonorrhéa chronica, as paralysias, a loucura, a neurasthenia, o trachoma, todas as aphtalmias, irregularidades menstruaes, fluxos, a appendicite, todos os eczemas, dar'hros e chagas as mais antigas, affirmando que só a Natureza cria, e que só a Natureza pode curar sendo sabia e prudentemente seguida. VIS NATURAE MEDICATRIX. Consultas 10$000; o grande livro-lider da cura da Raça, 10$000, no Consultorio, ou pelo correio.

A SAUDE E EDUCAÇÃO DOS FILHOS
ESCOLA BRASILEIRA DE PAQUETA'
OS COLLEGIOS PREFERIDOS PARA MENORES DE 12 ANNOS — VIDA AO AR LIVRE, NUM MONTE A' BEIRA MAR — ESTATUTOS PELO CORREIO, OU PELO
Telephone Paquetá, 24

A Vinda de Fausto Para o Quadro de Profissionaes do Vasco da Gama é Um Problema Liquidado (Diz-nos Um Director do C.R.Vasco da Gama)

PREPARADOS DE VALOR DA

FLORA MEDICINAL

COCCULOS
Soffrimento de estomago, dyspepsias, tonteiras, dôr de cabeça, peso e somnolencia depois das refeições, etc.

CARPASINA
Indicado na asthma e bronchite asthmatica.

AGONIADA
Molestias do utero, metrite e endometrite, collicas e difficuldades de regras, corrimentos, ventre volumoso e dolorido.

MUSA SEIVA
Succo fresco da MUSA SAPIENTUM que melhor resultado tem produzido nas bronchites, tosses, grippes e escarros de sangue.

PIPER
Medicamento poderoso, indicado para o tratamento das hemorrhoidas.

CHA' ROMANO
Laxativo brando, util nas prisões de ventre. Póde ser usado diariamente sem nenhum inconveniente.

Vendem-se em todas as Drogarias e Pharmacias — Peçam catalogos á

J. MONTEIRO DA SILVA & COMPANHIA

Matriz: RUA S. PEDRO, 38 — Unica filial no Rio: — RUA S. JOSE', 75

Loteria Federal do Brasil

Resultado da 14ª extracção realizada em 18 de fevereiro de 1933.

9525,	Juiz de Fóra	500:000$
13678,	Porto Alegre	50:000$
19429,	Rio	20:000$
13291,	São Paulo	5:000$
14823,	Rio	5:000$
4589,	São Paulo	2:000$
16584	Florianopolis	2:000$
7053,	S. Paulo	2:000$
21746,	S. Palo	2:000$
18969,	Rio	2:000$
9.524,	ap. Juiz de Fóra	12:500$
9.526,	ap. Juiz de Fóra	12:500$
20447,	S. Paulo	1:000$
19658	S. Paulo	1:000$
19345,	Rio	1:000$
23553,	S. Paulo	1:000$
24936,	Rio	1:000$
11552,	S. Paulo	1:000$
13948,	B. Horizonte	1:000$
310,	São Paulo	1:000$
22259,	Rio	1:000$
16342,	Rio	1:000$

E mais 50 premios de 500$000, 800 de 150$000.

Todos os bilhetes terminados em 5 tem o premio de 120$000.

Viação e Transportes

O PESSOAL RODOVIARIO

TERIA SIDO, HONTEM, SOLUCIONADO O CASO DA DEMISSÃO, EM MASSA DOS TRABALHADORES DA E. DE RODAGEM

Em nota fornecida ante-hontem á imprensa pelo gabinete do ministro da Viação, o dr. José Americo, decidiria, finalmente, na tarde de hontem, sobre as razões apresentadas pela commissão incumbida de estudar o criterio dos actos do sr. Luciano Veras, demittindo os trabalhadores rodoviarios em massa, e tambem da reorganização do quadro do pessoal, de maneira a permittir o seu aproveitamento no novo plano de construcção.

Como foi, porém, um dia destinado ao despacho collectivo, é possivel que o expediente da pasta de s. excia., exigisse relegar-se a solução do caso para os primeiros dias da proxima semana.

Pelo menos, até á hora em que escrevemos estas linhas, não era conhecida a decisão do sr. José Americo.

Não conhecemos os resultados dos trabalhos da referida commissão, confiamos, porém, que não teriam escapado a elles a analyse a administração do sr. Véras, como tambem a imperiosa necessidade de se integrar o pessoal demittido, entre outros importantes motivos, tambem porque, segundo uma affirmativa do dr. José Americo, elle está, desde 1 do corrente, vencendo diarias.

Ora, sómente essa despesa sem nenhuma utilidade, visto que estão paralysados os trabalhos da U. e Industria, Rio-Petropolis e Rio-São Paulo, absorve muito mais do que a economia que o sr. Véras pretendia fazer.

De modo que cabe aqui o sentido do annexim:

— Foi peor a emenda que o soneto.

O CARNAVAL E OS TAXIS

Dum entendimento do interventor dr. Pedro Ernesto com o representante do "leader" dos associados da U. B. dos Chauffeurs, resultou a reconsideração do acto que taxou em 40$000 os automoveis de praça que pretendessem incorporar-se ao corso durante os quatro dias de festejos carnavalescos, passando para 15$000 as licenças especiaes concedidas para o mesmo fim.

As agencias da Prefeitura estão apparelhadas para fornecer os cartazes ou etiquetas que devem servir de ingresso no cortejo.

Os dirigentes daquella associação de classe estiveram, ainda, com o chefe de Policia, afim de estabelecer a tabella de taxis durante as festas de Momo.

Dessa entrevista, ficou criada a tabella de 30$000 para a primeira hora e 26$000 para as subsequentes.

Dada a natureza do serviço, que requer o emprego quasi permanente da 1ª e 2ª velocidades e consequentemente, de maior consumo de combustivel e mais desgaste no machinismo geral do vehiculo, a tabella de 30$000, quando muito, permitte o equilibrio da receita com a despesa, mas, se considerarmos que a ausencia de lucros no trabalho humilde é, na hora que passa, ainda o menor sacrificio que se impõe aos motoristas profissionaes, não ha como esperar melhores dias.

E é preciso considerar, tambem, que se a tabella fosse mais elevada, os automoveis ficariam nos pontos, á falta de clientella.

Já se vê, portanto, que dos males é preferivel o menor.

O SANEAMENTO DA BAIXADA FLUMINENSE

A E. F. THERESOPOLIS TRIBUTARIA EM 50 °|° DAS SUAS RENDAS

Na entrevista que o sr. Frederico Cruz, concedeu ao DIARIO CARIOCA, fez referencia a um facto deveras curioso: a Leopoldina, para permittir a passagem dos trens da Therezopolis, sobre os seus trilhos, exige o pagamento de 50 °|° da renda bruta dessa estrada de ferro. E', na realidade, situação "sui generis" na historia das ferrovias do mundo. O dr. José Americo deveria mandar examinar o assumpto e forçar a revisão dos dispositivos contratuaes que permittem á Leopoldina operar essa extorsão. Aliás, na E. F. Therezopolis, hoje incorporada á Central do Brasil, ha varias providencias que se tornam necessarias para engrandecimento da zona a que serve. Entre ellas apontaremos o augmento do numero de trens e a reducção do preço das passagens.

Outra medida intensamente pleiteada pelos moradores locaes, é a mudança da actual estação "Augusto Vieira", para a "Parada Citrolandia". De facto, em torno dessa parada, com a divisão de um grande latifundio ahi existem em algumas centenas de pequenas propriedades, criou-se um grande nucleo de população que representa uma interessante experiencia da cultura da terra, pelos methodos intensivos. Essa mudança, que não acarretará quaesquer despezas a Therezopolis, attenderá aos interesses de alguns milhares de pessoas localizadas em torno da "Parada Citrolandia".

O DIARIO CARIOCA pedindo essas medidas se faz éco dos desejos de uma grande população, cujo labor proficuo é uma das mais seguras bases do reerguimento economico da Baixada Fluminense.

O Descalabro do Material Rodante da "Central"

AS FALTA DE "WAGONS" REDUZIU AS RENDAS DAQUELLA ESTRADA DE MAIS DE QUARENTA MIL CONTOS

O officio dirigido pelo dr. José Americo ao chefe do Governo Provisorio, pedindo a urgente abertura de credito para reparação do material rodante da Central do Brasil, vem trazer a publico a situação calamitosa em que se encontra a maior via ferrea do paiz.

Na realidade essa situação é afflictiva. Dos 7.727 vehiculos de que dispõe a Central, 1.657 se acham encostados nos desvios, expostos ás intemperies, á espera de reparações. E esse estado de coisas não é de hoje, mas, vem se aggravando, violentamente, de tres annos a essa parte.

Não basta, porém, o credito de 3.000 contos pedido, para esse fim, pelo Ministerio da Viação. E' urgente concluir as obras das officinas de Bello Horizonte, que habilitarão a Central a realizar o concerto de todo o seu material rodante, sem necessidade de appellar para as empresas particulares.

Os prejuizos decorrentes do descalabro do seu material rodante são incalculaveis. Só o frete perdido, no anno de 1932, de minerio que não poude transportar, sóbe a mais de 40.000 contos. Ora, essa defficiencia de capacidade de transporte, reflecte-se, directamente, no vulto de nossa exportação, esmagando uma série enorme de actividades remuneradoras.

E' muito louvavel a attenção que o dr. José Americo, vem prestando aos magnos problemas da Central do Brasil, comprehendendo a importancia dessa estrada columna vertebral do nosso systema ferroviario.

Aliás, o parque ferroviario brasileiro, para sua perfeita efficiencia, exige a solução de diversos problemas da mais alta relevancia.

Indicador Profissional

Dr. Alvaro Moutinho
Doenças dos rins, bexiga, prostata, etc. Cura rapida, sem dôr da GONORRHE'A aguda ou chronica e suas complicações no homem e na mulher, prostatites, cistites, orchites, inflammações do utero, ovarios, etc. Tratamento pela electricidade. Diathermia. Darsonvalização. Ozonothermia. Estreitamento da Urethra IMPOTENCIA
11 ás 18 — Buenos Aires, 77-4º. Consultas para operarios e empregados no commercio a preços reduzidos: 18 ás 19.

Clinica Medico-cirurgica
DR. AMERICO CAPARICA
Consultorio: Rua Visconde do Rio Branco, 31 (sobrado)
DIARIAMENTE DAS 3 A'S 7 HORAS.
Telephone: 2-2949
Residencia — Rua Riachuelo, 36. Telephone: 2-7804

Advogado ROBERTO LYRA
PATROCINIO DE CAUSAS MEDIANTE CONTRATO.
Ed. "Jornal do Commercio", 1º S. 106 — 4-5982 — 16 ás 19.

HEMORRHOIDAS cura radical sem dôr e sem operação. Doenças ano-rectaes. Vias urinarias.

Dr. Joaquim de Oliveira
Rua Visconde do Rio Branco, 31-1º andar (elevador) diariamente das 4 1|2 em deante. Tel. 2-2949.

Dr. Water B. Moreira
Molestias de utero, ovarios, partos e operações.
RES.: FERREIRA DE ANDRADE, 42 — Tel. 9-2460.
CONS.: ARCHIAS CORDEIRO. Numeros 193-sob.

Dr. Baptista de Paula
DENTISTA
Rua da Carioca, 6-4 andar.

Theodoro Arthou
ADVOGADO
Rosario, 102-1º — 3-3810

Clinica Veterinaria
Dr. W von FRETZ
Phr. Leme. Tels.: 7-2352 e 9-3874.

DR. MALTA DA COSTA
Fone: 2-3047.
Analyses medicas e vacinas autogenas — R. Ouvires, 5—5º andar—

DR. JORGE PEREIRA
Assistente do Serviço de Cirurgia geral do Hospital São Francisco de Assis — Cirurgião da Caixa da Light.
Cirurgia em geral, gastro-enterologica. Cons.: Assembléa: 67, 2º — segundas, quartas e sextas das 2 ás 4 horas — Telep. 2-7339.
Res.: Paysandu', 28—Telep.: 5-2983

Dr. Oswaldo Barbosa
PROF. DE CLINICA MEDICA DA FACULDADE DE MEDICINA DO PARA'
Doenças do figado, estomago, pulmões e coração.
Installações completas de electricidade medica, raios X, alta frequencia, banhos hydro-electricos e de luz, raios, infra-vermelhos e ultra-violetas.
EXAMES DE LABORATORIO.
CONSULTORIO: 7 de Setembro 135, 3º andar — 2-0598.
RESIDENCIA: Rua Paulino Fernandes, 82 — Botafogo. 6-2231.

Dr. Oliveira Botelho:
Tratamento pela vaccina do proprio sangue do doente — tuberculose, asthma, diabete, papo, certas cegueiras, molestias da pelle, etc. — 163, General Polydoro — 9 ás 11 — Tel.: 6-0575.

CASA DE SAUDE
DA ASSOCIAÇÃO DOS CONSTRUCTORES CIVIS
R. do Senado n. 213 — Tel. 2-0964
Director Dr. Julio Pinto Brandão. Cirurgia em geral, especialmente cirurgia do ventre e vias urinarias, fracturas e apparelhos. Aberta á clinica de todos os senhores medicos.
RAIOS X
A CARGO DOS DRS.: VICTOR E PAULO CORTES.
PREÇOS MODICOS

Dr. Fernando Paulino
Cirurgia — Vias urinarias
Assembléa, 70-1º — Diariamente de 3 ás 5. — T. 2-5263. — Sanatorio S. Geraldo, 5 ás 7. — T. 6-0155.

DR. A. SATTAMINI ROOSENBOOM
Do serviço de cirurgia e vias urinarias do Hospital São Francisco de Assis — Urologista da Caixa da Light.
Resid.: — RUA COPACABANA, 106 — Telephone 7-3211.
Consultorio: ASSEMBLE'A, 67-2º. and. — Telep. 2-7539 — 2 ás 4.

CASA DE SAUDE SÃO SEBASTIÃO
160 — RUA BENTO LISBOA — 160
Telephones: 5-4001 — 5-4002
DIARIAS DESDE 15$000
Situada no local mais aprazivel desta cidade. Aberta á clinica de todos os srs. medicos.
OPERAÇÕES E PARTOS
REGIMENS ALIMENTARES.
Duchas, Raio X
Medico: dr. Cincinato Simões Corrêa — Director: Luiz Simões Corrêa.

O. Goulart Monteiro
ADVOGADO
RUA QUITANDA, 59-3º—T. 4-1046.

Uniformes

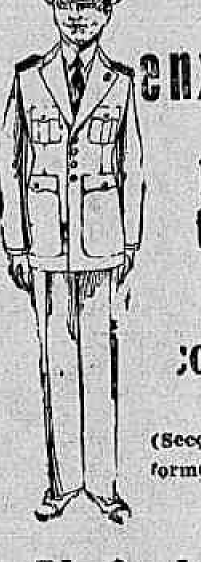

e enxovais para todos os collegios

(Secção de uniformes militares)

A' Collegial
L. S. Francisco, 38 e 40

A'S VICTIMAS D'UMA MA' DIGESTÃO

Se tem dôres de estomago algumas horas depois das suas refeições ou durante a noite, é mais que provavel que soffre de hyperchloridria ou em termos simples de um excesso de acidez do suco gastrico. Neutralise o effeito nocivo deste excesso de acidez, as suas dôres cessarão e a sua digestão se tornará normal. O melhor anti-acido, é a Magnesia Bisurada que desde ha longos annos deu um grande allivio nos casos de azia, azedume, flatulencias, indigestões, dyspepsia, etc., etc.. Tome meia colher de café de Magnesia Bisurada num pouco de agua depois das refeições ou quando se faz sentir a necessidade e V. S. mesmo o notará. A Magnesia Bisurada acha-se á venda em todas as pharmacias.

Casa do Caboclo
Emp. Paschoal Segreto.
Direcção de DUQUE
Hoje — A's 3 — 4 1|2 — 7.45 9.15 e 10 1|2 horas.
Ultimos espectaculos da revista regional:
"Salada de Caboclo"
Formidavel successo do quadro "QUANDO EU MORRER"

Theatro Carlos Gomes
Empresa Paschoal Segreto
Hoje A's 3, 8.15 e ás 10.15 horas Hoje
Despedida da "Companhia de Grandes Espectaculos Modernos", com as ultimas representações da revista carnavalesca:
"PRA MIM CHEGA"
Original em 2 actos da victoriosa parceria JARDEL-IGLEZIAS.
Espectaculos de gala dedicados ás altas autoridades brasileiras, antes da partida para a Europa.
HOJE — Matinée ás 3 horas.

Mundo Espirita

Praticas Espiritas

COMBATE A' MAGIA NEGRA

E' necessario que se comprehenda a acção e se reconheça a enormidade da extensão dos graves maleficios espalhados pelos infames obreiros da Magia Negra, para se poder avaliar o quanto é necessaria a conjugação de todas as criaturas de boa vontade, empregando o maximo de seu esforço para que incentivada e redobrada seja a intensidade da luta, do combate sem treguas aos autores e aos nefastos effeitos da sua acção.

A mais perfeita e poderosa organização de combate existente no momento, tal como nol-a descreveu brilhantemente o muito illustre e prezado confrade Leal de Souza, deve-se sem duvida a esse espirito illuminado que a chefia e que se acoberta na humilde personalidade do Caboclo das Sete Encruzilhadas.

Se grande é indubitavelmente o seu poder benefico e o da organização que preside no espaço, coadjuvada por seus auxiliares terrenos, se efficaz e frutifera tem sido a sua acção, se extraordinarios têm sido os beneficios semeados nessa luta titanica encetada e travada, em favor das pobres victimas indefesas da acção traiçoeira da Magia Negra, é indispensavel que se reconheça, o quanto mais fertil seria a colheita desses beneficios, se esse grande e abnegado trabalhador e seus soldados, tivessem ao menos a solidariedade moral de todos aquelles que, ainda mesmo não sendo espiritas, ou não sendo apologistas das suas modalidades de acção, tenham a defesa de que, alliviados possam ser os soffredores e alliviados sejam os seus proprios soffrimentos como um dever de Caridade reciproca, reservando alguns poucos minutos diarios, para em fervorosa prece ao Creador, implorar a sua protecção, o seu amparo a esse devotado combatente e seus humildes soldados que engrossam as fileiras do seu admiravel exercito.

Nenhuma razão justa póde prevalecer para que recuzada seja essa coadjuvação, quando a mesma é solicitada e precisa em nome de tão digna missão, numa luta que prima pela elevação e nobreza das suas finalidades.

Recusem se assim o quizerem, a solidariedade, ás modalidades, prevalecer para que recusada seneguem a cooperar nas mesmas os que sinceramente discordam por motivos cuja razão se não pretende mais comprovar, quando o que se pede não é a approvação ou a passividade com os meios, e sim a solidariedade moral que seja apenas ás finalidades, que em verdade se não póde negar, sejam dignas e merecedoras que não sejam uteis e necessarias ao bem estar á felicidade e a paz de toda a humanidade, especialmente das victimas e dos autores da acção nefasta e devastadora da Magia Negra.

Não se imploram remunerações ou agradecimentos, como retribuição aos esforços e aos sacrificios dessa phalange de abnegados obreiros da Caridade, o que se ousa implorar em seu nome por voto espontaneo, é a insignificante contribuição de uma prece erguida com fervor e Fé ao Pae de Misericordia, para que esses batalhadores tenham revigoradas e centuplicadas as suas energias para com a possivel brevidade alcancem o completo triumpho a definitiva victoria nessa luta, nesse renhido combate ao mal, pela conversão dos malvados pela sua inactividade ou transformação em obreiros da Caridade.

Cessem de hostilidades aos meios, á humildade de seus elementos activos da terra ou do espaço, á sua condição de progresso espiritual, a sua raça ou a côr da sua epiderme, a pobreza da sua linguagem, na certeza de que mais alto pairam os seus designios, mais elevados pairam os sentimentos que os guiam nessa heroica luta, na qual se não desconhecem os deveres fraternos para com os vencidos.

Se não bastarem a clareza destas palavras, se não forem sufficientes para que se possam traduzir os sentimentos que animam os que as proferem, se ainda apesar de tudo apenas continuaes a vêr modalidades e através das mesmas, macumbeiros, falsos e baixos espiritas, que Deus vos perdôe a vossa prazenteira cegueira, e que nos permitta attingidos pela mesma em vossas accusações, perdoarvos tambem.

APRENDIZ

A FE'

A fé! Quem poderá com precisão definir este vocabulo?

Desejavamos sinceramente encontrar palavras, com que pudessemos interessar nossos leitores neste assumpto.

A nossa incompetencia, a pobreza de recursos intellectuaes não permitte que traduzamos o tumultuar de idéas que temos á respeito, no entanto, quando acaso no silencio discreto da noite ou no isolamento superticioso das florestas, nos encontramos só, a nossa imaginação evoca sem demora uma época longinqua e um facto da historia religiosa.

Registremol-o, pela sua suggestividade com o assumpto.

Jesus com seus discipulos, resolvera, no proseguimento de sua obra de pregação e exemplificação do Evangelho, passar á outra margem; para tanto emborcaram e, embalado pelo doce vae-e-vem das ondas, o meigo Rabbi dexára-se dominar pela fadiga e cil-o dormitando...

Entrementes, zangam-se as ondas; o temporal estrurge ao longe.

Começam relampagos por entre as nuvens negras. O vento asorraga empiedosamente o ligeiro batel e, já agora, as ondas varrem-no de ponta a ponta.

Ante o tremendo espectaculo dos elemento em furia, apavoram-se os Apostolos e, na imminencia de sossobrarem gritam:

— Mestre! Mestre!

Jesus, o Louro Nazareno, o Puro Filho de Maria, acorda, e num mixto de admiração e admoestação, brada-lhes:

— Homens de pouca fé, o que temeis?

E estendendo os braços, fez com que se amainasse a tormenta.

São decorridos vinte seculos e a tempestade continua a assolár a humanidade.

A falta de amor, de caridade, a ambição, continuam impiedosamente a assolar o coração do homem.

Povos inteiros naufragam lamentavelmente no immenso oceano da eternidade.

O raciocinio — esta parcella da Sua Divina Sabedoria — que nos legou e que nos indica o abrigo seguro contra as tormentas — A fé geradora da creusa absoluta — é offuscada pelo desejo dos gosos materiaes em detrimento do nosso bem-estar e socego espiritual, unicos mananciaes de felicidade absoluta.

"Homens de pouca fé, o que temeis?"

Acastellemo-nos no raciocinio e na fé, compenetremo-nos sinceramente —esta é a verdadeira sabedoria — que os bens "que os ladrões roubam e os vermes roem" não nos poderão dar paz; reflictamos que ninguem encontra completa satisfação com a posse de bens terrenos e que se possuirmos o bom senso necessario, julgaremos sempre, que as nossas infelicidades poderiam ser peiores, e, assim seremos relativamente felizes.

Só é feliz, quem feliz se julga e qualquer um póde se julgar assim, inda que tenha por leito as pedras das ruas e por alimento os restos dos cães; é mister porém, para o conseguir, ter os olhos da alma, no Reinado Espiritual do Filho de Maria.

Sejamos passageiros da não "A Fé", pois só assim navegaremos num mar de optimismo e de segurança.

Munamo-nos da bussola da verdade e assim, encontraremos em nós mesmo, o rumo que conduz ao porto da Luz!

Eis o que, com o louvavel intuito de produzir algo, vos póde dizer.

NERO

NOVO CÉO, NOVA TERRA

Aos protestantes de qualquer credo acatholico.

E' chegado o momento de nos alistarmos e formarmos um partido, para dar combate aos corifeus do catholicismo, religião que vive da mentira e que faz do reino do céo um negocio rendoso, que enche de ouro as arcas do thesouro papalino.

Esta religião quer dominar o Brasil e fazer o que tem feito na Hespanha, em Portugal, na Italia e no Mexico.

Alistemo-nos, pois, e congreguemos nossas forças, afim de elegermos homens fortes e esclarecidos, capazes de opporem uma barreira aos intuitos impatrioticos dos inimigos da nossa alma.

Brasileiros, abri bem os olhos emquanto é tempo. Cortemos as raizes dessa arvore venenosa que é a egreja romana, a maior calamidade que tem arruinado muitos paizes, inclusive o nosso, que já está bem entorpecido pela sua nefastação.

Combate sem treguas aos padres, aos jesuitas, inimigos de Deus e dos homens.

H. BAPTISTA

Conferencia

CENTRO ESPIRITA DISCIPULOS DE ALLAN KARDEC

Na sua séde á rua Hermengarda n. 84, Meyer, realiza-se hoje uma conferencia espirita, sendo orador o nosso distincto confrade dr. Henrique de Andrade, director do "Mundo Espirita". — Entrada franca.

Lampadas
1$800
Louças e aluminios
SO' NO
O Dragão
REI DOS BARATEIROS
RUA LARGA, 193
Em frente á Light

DR. ANDRE' GUSTAVO PAULO DE FRONTIN
(CONDE PAULO DE FRONTIN)

Seus filhos, genros, nóra, netos, irmão, cunhados, sobrinhos e mais parentes agradecem a todos que tomaram parte em sua profunda dôr e acompanharam o enterro de seu adorado pae, sogro, avô, irmão, cunhado, tio e parente DR. ANDRE' GUSTAVO PAULO DE FRONTIN, e convidam para assistir a missa de 7.º dia que, por sua alma, será rezada no Altar-Mór da Igreja da Candelaria, terça-feira, 21 do corrente, ás 9 1|2 horas.

DR. ANDRE' GUSTAVO PAULO DE FRONTIN
(CONDE PAULO DE FRONTIN)

A Directoria, Conselho Fiscal e funccionarios da Companhia Brasileira Diamantifera mandam celebrar no Altar de S. Miguel da Igreja da Candelaria, terça-feira, 21 do corrente, ás 9 1|2 horas, uma missa pelo descanso eterno da alma do seu saudoso Presidente, Dr. ANDRE' GUSTAVO PAULO DE FRONTIN, e para este acto de piedade e religião, convidam os parentes e amigos da familia do fallecido

DR. ANDRE' GUSTAVO PAULO DE FRONTIN
(CONDE PAULO DE FRONTIN)

A Directoria, Conselho Director e Commissão Fiscal do Club de Engenharia fazem celebrar, no Altar de N. S. das Dôres da Igreja da Candelaria, terça-feira, 21 do corrente, ás 9 1|2 horas, uma missa pelo descanço eterno da alma do seu saudoso Presidente Perpetuo DR. ANDRE' GUSTAVO PAULO DE FRONTIN, e para este acto de religião e sincera homenagem convidam os parentes e amigos da familia enlutada e todos os socios do Club.

DR. ANDRE' GUSTAVO PAULO DE FRONTIN
(CONDE PAULO DE FRONTIN)

A Directoria, Conselho Fiscal e funccionarios da Empreza Industrial de Melhoramentos no Brasil, fazem celebrar no Altar da Sagrada Familia da Igreja da Candelaria, terça-feira, 21 do corrente, ás 9 1|2 horas, uma missa pelo repouso eterno da alma do seu inesquecivel e benemerito Presidente, DR. ANDRE' GUSTAVO PAULO DE FRONTIN, e para este acto de verdadeira religião e profunda homenagem convidam os parentes e amigos da familia do saudoso extincto.

COMMENDADOR JOSE' VASCO RAMALHO ORTIGÃO
(Chefe do PARC ROYAL)

VASCO ORTIGÃO & CIA., proprietarios do PARC ROYAL, communicam aos seus freguezes e amigos, que falleceu, hontem, em sua residencia, á rua Cosme Velho numero 156, o seu socio commanditario, COMMENDADOR JOSE' VASCO RAMALHO ORTIGÃO e a todos convidam para acompanharem o feretro que sairá de sua residencia para o cemiterio S. João Baptista, hoje, ás 16 horas da tarde.

COMMENDADOR JOSE' VASCO RAMALHO ORTIGÃO
(Chefe do PARC ROYAL)

Vva. Amelia Marques Ramalho Ortigão, José Duarte Ramalho Ortigão, senhora e filha, Pedro de Mello Sabugosa, senhora e filhos, communicam aos seus parentes e amigos que falleceu, hontem, em sua residencia, o seu idolatrado esposo, pae, sogro e avô, Commendador JOSE' VASCO RAMALHO ORTIGÃO e a todos convidam para acompanharem o feretro que sairá hoje ás 16 horas, de sua residencia, á rua Cosme Velho n.º 156, para o cemiterio S. João Baptista.

USAE O CREME DENTIFRICIO
Prophylactica
Espumante, Refrigerante para a bocca e Agradavel no sabor
O CREME DENTIFRICIO "PROPHYLACTICO" DEVE USAR-SE PARA O BRANQUEIAMENTO DOS DENTES E CONSERVAÇÃO DO ESMALTE.
Está provado que o creme dentifricio PROPHYLACTICO produz a prophylaxia da bocca e a belleza dos dentes e evita a sua destruição.
A' venda em todas as casas de primeira ordem, em todos os Estados do Brasil e na
PERFUMARIA KANITZ
RUA 7 DE SETEMBRO, 127 e 129

O Carnaval em Nictheroy

O TRADICIONAL BANHO A' FANTASIA, DE HOJE, DOS "RAPINHAS" — UMA BATALHA DE CONFETTI NO MAR — OS PRESTITOS E A PREFEITURA — O BLOCO "QUEM CORRE CANSA"

"Sheriff", um dos destacados vultos do Ciranda Cirandinha

E' hoje que será realizada a tradicional festa aquatico-carnavalesca promovida annualmente pelo apreciado "Bloco dos Rapinas", filiado ao Sport Club Fluminense, o valoroso centro de canoagem da vizinha capital.

Seus organizadores envidaram esforços de molde a não haver motivo para o registo do menor senão. "Bambú", "Chatinho de Ouro", "Arco do Triumpho" "Curto e Grosso" e outros mais destacados elementos do querido nucleo promettem para a manhã de hoje, na rua Visconde do Rio Branco, em frente á séde do gremio a que pertencem, innumeras surprêsas aos que comparecerem.

Aos blocos, ranchos e fantasias avulsas estão reservados, pelos Rapinhas, ricos e valiosos brindes, destacando-se a valiosa taça que tem a denominação do bloco promotor do banho. Trinta e tres brindes completam a série de premios que serão distribuidos. Dois afinados conjuntos abrilhantarão os festejos. Dentre os varios blocos que comparecerão destacam-se os seguintes: "Arranjo do Bem-te-vi", "Si você vae eu tambem vou", "Manda quem póde", "Pé no fundo", "Deixa falar", "Quem corre cansa" e "Pavão de Ouro".

Por determinação da Inspectoria de Vehiculos, foi suspenso o trafego no trecho onde será realizado o banho, sendo consentido apenas aos automoveis ornamentados.

A BATALHA DOS "GABIÕES P'LADOS" EM UMA BARCA DA CANTAREIRA

No vindouro dia 23, realizar-se-á o esperado prelio de confetti e serpentinas, que annualmente um grupo de foliões chefiados por D. Luzo, o inveterado e "inter-estadual" e "inter-

"Bambú", influente paredro da organização do banho a fantasia dos Rapinhas

nacional" carnavalesco, um dos idealizadores dessa festa aquatico-carnavalesca que partirá de Nictheroy ás 7,20 da manhã desse dia.

Ricos premios serão distribuidos ás senhoritas e "sizudos barbados" que só gostam de brincar no "escondido".

Esse pyramidal "fandango" será dirigido pelos "respeitados gabirús" Azevedo, Villela, Vieira, Gomes, Guimarães, Casanova, Palhaço e Bernardino.

O AUXILIO DOS GRANDES CLUBS

Em uma local de uma das edições de janeiro ultimo, DIARIO CARIOCA commentou a falta por parte dos poderes publicos fluminenses, do respectivo e necessario auxilio ás duas sociedades que de ha muito e a custa de inauditos esforços e grandes sacrificios de seus directores, tem annualmente apresentado seus bem cuidados prestitos.

As referidas sociedades, este anno, por decisão do Conselho Consultivo, tiveram o desejado auxilio, cuja distribuição era questão resolvida.

Porém, o apparecimento de uma nova entidade carnavalesca pleiteando os mesmos favores, alliás sem razão de ser veiu interceptar a concessão desse beneficio, entravando-lhes o raio de acção já traçado. Seria justo e cabivel que fosse adoptado, na partilha dessa subvenção, o criterio usado pelas autoridades cariocas, que é o de conceder beneficios dessa especie ás sociedades com dois annos de existencia e com a apresentação de mais de um carnaval externo.

O actual prefeito da capital fluminense, enveredando por esse caminho, attrairia sobre si a sympathia de todos, pois tal acto é o da mais inteira justiça, e ainda é tempo de ser solucionado tão magno problema.

O BLOCO "QUEM CORRE CANSA"

Um dos mais apreciados conjuntos que tem trazido em constante sobresalto os meios carnavalescos da vizinha cidade é, sem duvida, aquelle que foi organizado por um nucleo de verdadeiros foliões a cuja frente apparece "Lord Elle Vem". A "carangada" fuzarqueante desse bloco, vae fazer coisas do "outro mundo". Pedro Silva, em palestra que teve comnosco, affirmou constituir successo o apparecimento dessa

"Casquinha", chronista carnavalesco e folião emerito

turma no futuro triduo de Momo.

Dentre as varias producções destacam-se as seguintes:

"QUEM CORRE CANSA"
Marcha

Ouvi a Jurity cantar
Suave madrigal
Seu canto vem annunciar
O bello carnaval
Que linda melodia
Que sonho divinal

Em seu esplendor
Surge um bloco
Em caça de rival
E ousa espalhar o seu brilho
Durante o carnaval
E são campeões consagrados
E bloco sem rival
Saudemos a imprensa
Desta capital
E o nobre povo em geral

CHINEZAS
Marcha

Firmes marchemos — garbosos [chinezes
Vamos p'ra rua para Momo fes- [tejar,
Com elegancia, com ardor o [nosso bloco
Linda victoria neste prelio ha [de alcançar.
Saudemos pois com a mais gra- [ta efusão

"Lord Chatinho", um dos maiores dos "Rapinhas"

O Rei da festa o Rei do Car- [naval
— Salve! Salve! Oh! Rei da [orgia.
Reinado de alegrias, assim não [ha egual
Sorrir, cantar, é o lemma destes [dias
P'ra esquecer as tristezas do [tiver
Cantae, cantae pois esbeltos chi- [nezes
Dansae, gosae, brincae nestes [dias de prazer.

BANDA LUSITANA

Hoje, á noite, os amplos e luxuosos salões da frequentada agremiação da rua Visconde Rio Branco, vão receber a selecta assistencia como soe acontecer com as festas alli realizadas. Os esforçados e incansaveis directores da distincta agremiação vão, na noite de hoje, offerecer aos seus associados e convivas, excellente opportunidade para gozarem momentos agradaveis, como o são, as pessoas nesse ambiente alegre que é a Banda Lusitana.

"Mareta", um dos impulsionadores do carnaval nictheroyense faz parte da aguerrida legião da Banda.

Hoje mais uma domingueira será realizada.

OS NOVOS DIRIGENTES DO S. C. FLUMINENSE

Na ultima assembléa geral desse club, onde foi objecto de resolução, o preenchimento de cargos varios, foi alterado o quadro dos respectivos directores que ficou assim definitivamente constituido:

Presidente, Manoel Machado da Rocha; vice-presidente, dr. Rodoval Menezes; 1º secretario, Hamilton Peçanha; 2º secretario, Affonso G. Blanco; 1º thesoureiro Rubem Moreira Carreiro; 2º thesoureiro, João Machado; director de regatas Camillo Rodrigues Alvaro; director de natação, Carlos Couto; vice-director de sports, Manoel Mesquita; procurador, Hermenegildo Ferreira.

Conselho fisca: Constantino Sallim, Silvino Lopes Alves e Honorio Peçanha.

Num altruistico gesto de alta significação os associados do apreciado gremio de canoagem concederam, ao major Ariovisto de Almeida Rego, illustre presidente da Federação Brasileira das Sociedades do Remo, o titulo de socio benemerito, acto esse que calou fundo nos meios sportivos, onde o veterano sportman gosa de innumeras amizades e illimitado numero da admiradores.

Casa Allemã

ULTIMA SEMANA
da nossa grande
Liquidação Semestral
Uma excellente opportunidade
para as NOIVAS
Offerta especial:
LOTES de LINHO
com 9 peças de 1:600$ por
1:144$000

THEATRO

(Continuação da 4ª pagina).

O espectaculo de despedida

A CASA DO CABOCLO VAE ENCERRAR HOJE A SUA PRIMEIRA TEMPORADA

De accordo com o que se costuma fazer geralmente nas casas de espectaculos européas, a Casa do Caboclo, vae dar aos seus artistas, durante a estação calmosa, um periodo de férias. Attendendo a que a época do Carnaval é a que melhor se presta a isso, por muitos motivos, Duque e a Empresa Paschoal Segreto resolveram que esse periodo de ferias tivesse começo justamente durante a semana que precede á festa de momo.

Attendendo a isso, a Casa do Caboclo fechará as suas portas hoje, encerrando a sua primeira temporada, para só voltar a funccionar nos primeiros dias de março vindouro.

Essa primeira temporada marcou, para o chamado tempo da canção nacional, seis mezes de exitos completos, de exitos retumbantes, durante os quaes foram dadas ao publico carioca peças de grande valor, que serviram para provar, não só que era realizavel o sonho de Duque, mas tambem que muito havia a esperar do theatro nacional.

Para a segunda temporada, em março, a Casa do Caboclo voltará a funccionar com um elenco melhor ainda, que está sendo contratado desde já.

Hoje serão dados os ultimos espectaculos da "Salada de Caboclo".

Um espectaculo sensacional: a festa artistica de "De Chocolat"

"De Chocolat" é um dos artistas que contam com maior sympathia do publico carioca. E' o enfant-gaté de todos nós que gostamos de ouvir os seus improvisos verdadeiros monumentos de bom humor e graça fina

Por esse motivo, todos nós iremos assistir á sua festa artistica a se realizar quarta-feira 22 no Eldorado, em homenagem aOttilia Amorim, que a elle comparecerá.

Tomarão parte no espectaculo, entr eoutros, os seguintes artistas dos nossos theatros: Palitos, Pinto Filho, Jararaca, Ratinho, Zaira Cavalcanti, Alba e Mary Lopez, Vanize Meirelles, Pixiguinha e seu conjunto, Ramos Junior, Paulo Ferraz, Henrique Chaves, Canninha, Apollo Corrêa, Randall de Chocolat Lia Villar, Luiza Bohi e Napoleão Aguiar, que representarão optimos numeros de variedades, cantos, bailes, sketches etc. Vae ser, como se vê, um espectaculo sensacional, como ha muito não se vê no Rio.

O grandioso baile das actrizes quinta-feira, no João Caetano

O theatro, que incontestavelmente representa uma das grandes manifestações de Arte, não podia ficar alheio ao Carnaval, quando este por intermedio da Commissão de Diversões e Turismo da Prefeitura, pretende apresentar-se brilhantemente aos habitantes desta formosa cidade e aos innumeros touristes estrangeiros que aqui aportarão para deleitar-se com o mais bello Carnaval do Mundo.

Foi por isso que a referida commissão incluiu no programma das grandes festas officiaes o Baile das Actrizes, que vae realizar-se no theatro João Caetano, na noite de quinta-feira proxima, dia 23.

Do explendor e da requintada elegancia com que essa festa vae ser apresentada, dizem muito o colossal programma organizado por uma commissão de artistas e jornalistas e a acquisição de frizas, camarotes e mesas feitas pela melhor sociedade da capital, embaixadores estrangeiros, e ministros do Estado.

A commissão organizadora do Baile das Actrizes trabalha incansavelmente para que nem um unico detalhe seja esquecido nesse brilhante torneio de arte e de elegancia, que vae ficar celebre nos annaes carnavalescos da cidade.

O Baile das Actrizes está apparelhado para bater o record no grande concurso de festas mundanas do Carnaval Carioca.

O commentario da noite

— O Nelson de Abreu é persistente. Se esforça, se esforça e só vê as suas peças representadas de quatro em quatro annos, dizia o maestro Sophonias Dornellas, na S. B. A. T.

— Então é um autor bisexto commentou o Paulo de Magalhães.

CASA GUIOMAR -- Calçado "Dado"

30$ Em pellica envernizada preta, salto Luiz XV cubano alto.
32$ Pellica marron.

23$ BOX-CALF preto e guarnições de verniz preto ou marron, guarnições de verniz marron.
27$ Envernizado preto.

28$ Pellica envernizada preta, fosca, ou marron, salto mexicano.
30$ Em naco branco.

PORTE 2$000 EM PAR — CATALOGOS GRATIS — PEDIDOS A
Julio N. de Souza & Cia. - AVENIDA PASSOS, 120-RIO - Tel. 4-4424

VIDA MUNDANA

(Continuação da 4ª pagina).

prestigio no Touring Club, á frente dos quaes avulta a figura sympathica de Octavio Guinle, farão o julgamento dos concurrentes.

— A' noite, uma batalha de confetti completará esse dia risonho na aristocratica Copacabana.

— Realizou-se hontem em Petropolis no famoso Club dos 25 o baile no Grande Hotel que marcou uma noite chic e graciosa na cidade de verão mais encantadora do Brasil.

— Bailes dos Artistas — Hontem, a cidade vibrou entregue ao acontecimento assombroso de graça e jovialidade que foi o baile dos artistas.

Como tudo que é bom passou depressa...

— Carnaval no Botafogo F. C. — Uma semana mais e a sociedade carioca terá a opportunidade de assistir o grande baile á fantasia que o Botafogo F. C. realizará domingo proximo, nos bellos salões do seu lindo palacio colonial. Em se tratando de uma festa do prestigioso club alvinegro, póde-se esperar que alcance um exito inexcedivel, como, de resto, acontece a todas as suas reuniões sociaes.

A directoria do Botafogo F. C. está empregando os seus melhores esforços, no sentido de offerecer aos socios e suas familias, um baile de extraordinario brilhantismo.

Essa festa do dia 26 começará ás 23 horas, terminando ás 5 da madrugada seguinte, com o concurso das seguintes orchestras: — no salão principal, Aristides — Simon. No salão restaurante, Souza — Rodrigues Na terrasse, uma orchestra militar.

LUTO

FALLECIMENTOS

Falleceu, sexta-feira ultima, em sua residencia á rua Cosme Velho n. 156, o commendador José Vasco Ramalho Ortigão, chefe da tradicional e conceituada Casa "Parc Royal".

Figura de notavel relevo nos meios commerciaes da capital, onde militou por muitos annos, o commendador Ramalho Ortigão era possuidor de geral estima no seio da sociedade carioca

O seu fallecimento encheu de consternação todos aquelles que desfrutavam a sua amizade.

O sepultamento se effectuará ás 16 horas de hoje, na necropole de S. João Baptista.

Instituto Nacional de Musica

De accordo com o Aviso n. 71, de 16 do corrente, do ministro da Educação e Saude Publica, os alumnos dos cursos superiores de Canto e Instrumento, que tambem cursarem a classe de Theoria Musical (Curso Fundamental) poderão prestar, no proximo mez de março, exame de mais um anno lectivo dessa materia (Theoria musical).

A inscripção para esse fim effectuar-se-á naquelle Instituto de 1 a 10 de março proximo, mediante requerimento ao qual o candidato juntará certidão de approvação no anno anterior e recibo de pagamento da respectiva taxa, realizando-se os respectivos exames na segunda quinzena do mesmo mez.

Pagamentos no Thesouro

Na Primeira Pagadoria do Thesouro Nacional, serão pagas segunda-feira, 20 as seguintes folhas: — Atrazados, excepto os do dia anterior.

Jornaes e Revistas

"FRU-FRU"

"Fru-Fru" de fevereiro n. 19, agora posto em circulação apresenta entre outros assumptos originalissimos: "o samba illustrado", isto é a "photographia" das canções carnavalescas mais em voga em 1933.

Lá estão o "opa, opa, que a fuzarca hoje não está sopa", o "mundo te tornou presumpçosa" o "até amanhã, se Deus quizer", o "good bye, boy!", "a tua vida é um segredo" e "elle é mulato de qualidade"...

Traz tambem "Fru-Fru" os seguintes contos sensacionaes e emotivos: "Romance de escravos", "Mathilde", a "Vingança do General", "Maria Helena" e "O Intruso" sensacionaes aventuras de "gangsters".

A novella n. 19 completa é o romance com que "Fru-Fru" fecha o seu esplendido numero de fevereiro e traz uma capa-illustrada de Mario Conde.

Excellentes e completas as secções Todo o Brasil e Todo o Mundo, havendo ainda a secção de Cinema, a parte feminina com figurinos a cores, a interessantissima materia de charge photographica "Manual illustrado do perfeito politico" e "Signaes symbolos e significados", curiosa charge politica.

O volume com uma capa que evoca photographicamente a cores, um ballado de senhorinhas na praia da Gavea, tem 112 paginas e é de dois mil réis o preço avulso em todo o Brasil.

Na Policia Central

DELEGACIA DE DIA

Está hoje de dia a 2ª Delegacia Auxiliar.

O POLICIAMENTO NA AVENIDA RIO BRANCO

O chefe de Policia, coronel João Alberto combinou severas medidas no sentido de ser feito durante os festejos carnavalescos nesta capital, nos principaes pontos de movimento da cidade, um efficiente policiamento.

Para esse fim estiveram reunidos os capitães Riograndino Kruel e Felinto Muller, dr. Cesar Garcez, Brandão Filho, Miranda Netto e Democrito de Almeida, respectivamente, inspector geral de Policia, director de Ordem Politica Social, director geral de Investigações, 1º, 2º e 3º delegados auxiliares.

O policiamento de hoje será estendido em toda á Avenida Rio Branco, Praia do Flamengo, Praia Botafogo e Avenida Atlantica, locaes que serão festejados pelos carnavalescos.

Para esses serviços, o dr. Cesar Garcez, escalou varias turmas de investigadores.

A FISCALIZAÇÃO NAS CASAS

De ordem do chefe de Policia e de accordo com as determinações determinadas pelas Delegacias Auxiliares 1ª, 2ª e 3ª serão exercida a mais rigorosa fiscalização nas casas suspeitas.

BRINS Dos mais afamados fabricantes inglezes
CASEMIRAS Depositos das principaes Fabricas
AO MUNDO DAS CASEMIRAS
8 VENDAS A VAREJO AV. THOME' DE SOUZA 10
(Entre Visconde Rio Branco e Constituição — ao lado da Escola Tiradentes)

A Subscripção a Favor da Policlinica de São Paulo

S. PAULO, 18 (União) — A subscripção publica, em favor da Policlinica de S. Paulo, attinge, já hoje, a 56:200$000. O ultimo donativo registado de 2:000$000, foi feito pelo dr. Numa de Oliveira.

CASIMIRAS BRINS
VELLOSO CRUZ & C.
138 URUGUAYANA 138

Não compre moveis sem primeiro verificar os preços, vantagens, qualidades e estylos da
Casa Leão dos Mares
QUE ESTA' VENDENDO COM GRANDE BAIXA NOS PREÇOS!

LINDO DORMITORIO, CONFECCIONADO COM AS MELHORES MADEIRAS DO PAIZ E COM LEGITIMO ESPELHO DE CRYSTAL 750$.

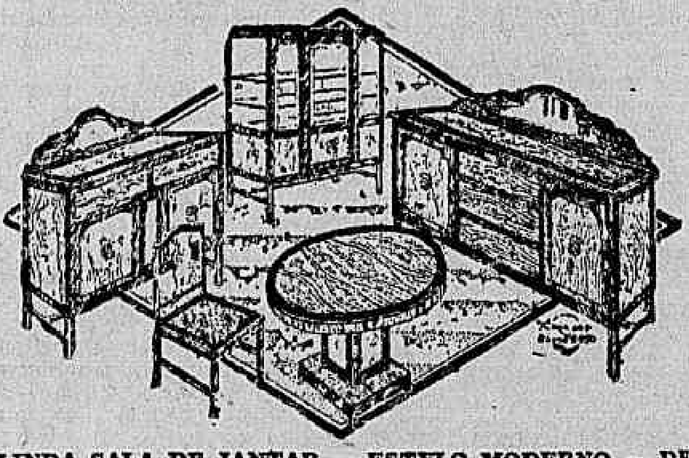

LINDA SALA DE JANTAR — ESTYLO MODERNO — DE PERFEITO ACABAMENTO E COM AS MELHORES MADEIRAS DO PAIZ 650$.
NÃO FAÇAM SUAS COMPRAS SEM PRIMEIRO VERIFICAR OS NOSSOS PREÇOS, QUALIDADE, ESTYLOS E VANTAGENS
LARGO DA LAPA, 32

Academia Scientifica de Belleza
Mme. CAMPOS
Estabelecimento de Cultura, Esthetica-Scientifica, Massagens, Limpeza da pelle, Mascara de lama, Manicure e Pedicure
SECÇÃO DE CABELLEIREIROS — ESPECIALISTAS EM
ONDULAÇÃO PERMANENTE
AV. R. BRANCO, 134-1.º ANDAR — R. 7 DE SETEMBRO, 106

Vão Ser Construidas Duas Colonias Escolares de Férias, em São Paulo

S. PAULO, 18 (A.B.) — O interventor federal autorizou a Secretaria da Viação a executar o projecto de construcção de duas colonias escolares de férias. Essas colonias serão localizadas uma na praia de Casaguatuba e outra no alto da serra de Parahybuna, á margem da estrada de rodagem que está sendo concluida.

Terão as referidas colonias capacidade para quinhentas crianças, e sua construcção obedecerá aos mais modernos preceitos de hygiene.

Um Theatro de Fantoches

O FAMOSO ACTOR NOVELLI VIRA' A' AMERICA DO SUL

ROMA, 18 (Havas) — Os jornaes noticiam que o theatro de fantoches criado, logo depois da guerra pelo famoso actor Novelli que escreveu egualmente numerosos livros para a infancia, com o pseudonymo de Yambo, embarcará, a 19 do corrente, para realizar uma "tounée" na America do Sul".

Cavalcanti, Junqueira & Cia.
ENGENHARIA-ARCHITECTURA — QUITANDA, 113-2.º - Tel. 3-4703

Nos Arraíaes da Folía

O MUNDO ELEGANTE IRA' TODO AOS BAILES DO ALHAMBRA

Ha tres dias que o Alhambra está pondo á venda as mesas para as quatro noites de Carnaval, e podemos affirmar que já uma grande parte, talvez mesmo a maior parte dellas já está tomada ou marcada. Não ha gente elegante que não queira ir aos bailes do Alhambra. O successo alcançado no anno passado foi tal, que quem lá esteve quer voltar, e quem não foi, sciente do que se passou, quer desde já se assegurar de que irá. Todo o mundo sabe que no Alhambra só comparece a fina flôr da nossa sociedade. Os bailes são eminentemente familiares, e as familias que lá comparecem sómente são da nossa élite, mesmo porque o ingresso para o Alhambra não é lá muito barato, e a importancia pedida é mesmo de molde a exigir que ali só compareça o que o Rio tem de bom. E vale mesmo a pena lá ir. Em decoração, em gosto, em musica (oito "jazz-bands"!), em surprezas, podemos garantir que nenhuma outra casa poderá fazer o mesmo que fará o Alhambra. Ali temos a vasta platéa, a maior do Rio, e ainda o salão de festas, e as alas dos andares — tudo com musica!! Ali temos um restaurante, quatro bars, leiteria, terraço... Onde se poderá encontrar isso tudo, sinão no Alhambra? Por isso já é mais que certo o successo que vão ali alcançar os quatro bailes de Carnaval.

OS BAILES DO HIGH LIFE CLUB

Os bailes luminosos que o "High Life Club", o tradicional club da rua Santo Amaro proporciona, todos os annos, á elite carnavalesca carioca, pelo carnaval, são a nota mais suggestiva do reinado pagão que se festeja neste mez.

Esses bailes luminosos, que são e foram sempre a "Great-attraction" da mocidade que se diverte, e de quantos outros se divertem tambem, moços ou velhos — numa alegria sã e satisfeita, já pelo ambiente, já pela attenção de que ali o cercam, já pelo esplendor das festas luminosas, são indispensaveis no triduo mais ruidoso de todas as festas nacionaes.

Tudo se modifica, sempre, não se modifica a preferencia dos carnavalescos de "sangue azul", pelos bailes mais ruidosos e mais brilhantes de todos os carnavaes.

O High Life Club, mais uma vez, a 25, 26, 27 e 28 deste mez, reabrirá os seus salões e franqueará o seu parque das "mil e uma noites", para acolher os mais constantes e bulhentos adeptos do soberano rei da folia.

CLUB DE REGATAS DO FLAMENGO

Como era esperado, está despertando o maior enthusiasmo entre os rubro negros, os grandes bailes a fantasia que o Club de Regatas do Flamengo fará realizar este anno nos luxuosos salões do Automovel Club do Brasil, á rua do Passeio.

Dado o rigor que preside a sua organização, a nossa alta sociedade está ansiosa pela noite de quinta-feira, 23 do corrente, quando se realizará a primeira apotheose do campeão de terra e mar ao Deus da Folia.

Nessa reunião elegante e carnavalesca, a familia flamenga terá occasião de apreciar o que de mais rico e moderno existe em fantasias, dado o bom gosto, luxo e variedade dos milhares de dansarinos de ambos os sexos, que terão a felicidade de comparecer aos tres luxuosos salões da A. C. B., que apresentará uma ornamentação invulgar, desafiando mesmo, qualquer outra no genero.

Será exigido o traje de rigor ou fantasia de luxo para as damas e cavalheiros, não sendo permittido disfarces e fantasias populares.

A celebre jazz Columbia, com os seus 15 musicos, dirigirá as dansas.

Tem tambem havido enorme procura de mesas para a ceia, que será servido pelo restaurant local, o que constitue uma optima recommendação para a mesma. As ultimas mesas estão na secretaria do Flamengo, á disposição dos srs. associados.

Não é essa a unica reunião do adeptos do Flamengo. Segunda-feira de Carnaval, será o dia da nova geração rubro negra. Haverá, ainda no mesmo local, o grande baile infanti, para o qual estão reservadas innumeras surpresas, onde os seus milhares de gurys, passarão hora agradaveis.

Essa festa terá inicio ás 15 horas, durando até ás 19.

BAILES AO AR LIVRE NA ESPLANADA DO CASTELLO

Cresce cada dia o enthusiasmo do povo pelos bailes ao ar livre na Esplanada do Castello, em boa hora ideados pelo sr. Francisco del Mauro. Na séde da empresa, ali mesmo na Esplanada, já chegaram varios pedidos de mesas para familias. O ponto é magnifico e por isso mesmo convidativo para essa predilecta diversão do nosso publico.

Os preços são extremamente commodos e por isso mesmo vae ser o ponto de convergencia das familias cariocas.

CORDÃO DA BOLA PRETA

O "Invicto" não teme concurrencia. Para a proxima semana já estão marcadas duas festinhas. Uma é do "Bloco dos Sujos" (Só por fóra), que será iniciada ás 22 horas. A outra é a do nosso amigo Simões, o Samaritana do "Cordão", pois é quem dá de beber a quem tem sêde. Ambas terão a animal-as a infatigavel "Broadway Jaza Band" do maestro Bricio que a Prefeitura quiz contratar, mas não poude ser. O pessoal da "Bola Preta" já a tinha contratado ha mais de 5 annos passados. Quer dizer que innegavelmente o "Cordão" com os seus 19 heróes não póde deixar de ser o preferido dos carnavalescos de verdade.

CUIDADO COM OS GAVIÕES

Estivems de passagem no "covil" dos Gaviões. Ali tudo é azafama. Tudo movimenta-se. Os Gaviões, verdadeiros foliões pelles-vermelhas, projectam innumeras incursões nas batalhas de confetti annunciadas. E, por isso, aquelle furor...

Aristides Kimaid, o intangivel "O. K.", delinea planos afim de que seus commandados não se vejam vencidos. E todo seu estado maior acata como verdadeiros guerreiros as ordens emanadas de seu pagé.

Nelson Baptista, o irresistivel "Kiss", e Ernani Barbosa, o invulneravel "Black-Eeyes", já têm seus guerreiros em plano de batalha, promptos para os assaltos e rapinas. Nelson Mariano, o indomavel "Bye-Bye"; Téte Mansur, o atacante "Good Ball"; Oswaldo Vieira, o invencivel "Far-West", e os outros mais, componentes da phalange de denodados foliões que é a Legião dos Gaviões, já se acham de lança em riste, com seus arcos enflexados para as renhidas pugnas em que se empenharão, dispostos a abiscoitarem os trophéos das victorias que têm como certas.

Crentes de que destruirão todos os obstaculos que se lhes antepuzerem, esses "pelles-vermelhas" participam aos seus adversarios que a partir de hoje estarão presentes a todas as batalhas projectadas, sejam chamados ou não.

Mas que foliões?... Os da famosa Legião dos Gaviões!

RETIRO DOS BOHEMIOS DA TIJUCA

A grande festa de hoje

Realiza-se, hoje, á noite, no magnifico salão da sociedade carnavalesca e recreativa, um grande baile a fantasia, que deixará saudades a todos que delle participarem.

Uma original jazz-band, impulsionará as dansas, que promettem ser bem movimentadas.

Nas proximas terça e quarta-feiras, as escolas de samba "União do Uruguay" e "Unidos da Tijuca", abrilhantarão as festividades, annunciadas para esses dias.

O "TOMA'RA QUE CHOVA" VAE CONCORRER AO "DIA DOS RANCHOS"

A' ultima hora, fomos informados que a commissão de Carnaval e directores do "Tomára que Chova", em reunião realizada hontem á tarde, resolveu passar de bloco a rancho, concorrendo com seu majestoso e patriotico cortejo ao "Dia dos Ranchos", instituido pelo "Jornal do Brasil".

Para tal fim, foi escalada uma commissão composta dos srs. Floriano Miranda, vice-presidente; Arthur Menezes dos Santos, thesoureiro e Semião Prazeres, do conselho fiscal, para tratar, com plenos poderes, da inscripção do novo rancho no grandioso certamen de segunda-feira gorda, na Avenida Rio Branco.

E' mais uma optima acquisição que o apreciado certamen conquista e, certamente, o "Tomára que Chova" muito irá abrilhantar com seu artistico cortejo ao empolgante concurso dos ranchos, instituido pelo "Jornal do Brasil".

O GRANDE BANHO DE MAR A FANTASIA DE HOJE NA PRAIA DO FLAMENGO, EM HOMENAGEM A "A NOITE"

Na aristocratica praia do Flamengo, realiza-se hoje um grandioso banho a fantasia em homenagem ao vespertino "A Noite".

Esta festa aquatica-carnavalesca, que é promovida por um grupo de rapazes da nossa alta sociedade, terá a presença não só das familias como dos bairros adjacentes, que desfrutarão momentos de intensa alegria.

O vespertino homenageado offereceu um rico premio para ser disputado pelos innumeros conjuntos que participarão dessa festa.

Serão armados na avenida Beira-Mar tres artisticos coretos, sendo occupados um pela commissão julgadora e os outros dois pela banda de musica do Regimento Naval e a jazz band Amor e Arte.

A's 9 horas uma banda de clarins annunciará o inicio da grandiosa festa maritima-carnavalesca.

Já se inscreveram e participarão do monumental banho os seguintes blocos: Cordão da Bola Preta, Grupo da Bola Verde, Seresteiros do Amor, Bando da Lua, Onde estão os turistas?, Pega de Fininho, Turma da Garage do Flamengo, Bloco da Folia, Siris do Cattete, Choro J. Thomaz, Roulien Jazz, Grupo dos 40, Cordão do Vasco da Gama e mais um grande numero de fantasias avulsas e automoveis ornamentados.

Além do premio offerecido pela "A Noite", ha outros doados pelo commercio carioca, que promptamente accedeu ao pedido de contribuir para o exito dessa festa cujo exito é certo.

MONUMENTAL BATALHA DE CONFETTI NO BONDE DE "CASCADURA" DAS 6,20 EM MADUREIRA E 7,42 NO LARGO DE S. FRANCISCO

Promovida pelos passageiros do bonde da linha de "Cascadura", das 6,20 em Madureira e 7,42 no largo de São Francisco, vae realizar-se no dia 25 do corrente, vespera de Carnaval, uma monumental batalha de confetti naquelle vehiculo da Light, em homenagem ao motorneiro Alcindo Lima de Souza, regulamento 3.820.

Para realização dessa pyramidal batalha, foi contratado um bonde especial typo "Bataclan", que circulará naquelle horario.

Durante a batalha tocará um excellente "jazz-band", havendo cinco premios que serão conferidos aos passageiros que melhor se apresentarem fantasiados, e aos blocos que melhor impressão causarem, quer em harmonia, quer em conjunto.

A commissão promotora da batalha é composta das seguintes pessoas: Eurico Cardosp, "Lord Caréca"; Carlos Barrocas, "Lord Cidadão"; Angelo Sodré, "Lord Olha Aqui"; Floravante Maciel, "Lord Folia"; Manoel Bastos, "Lord Gargalhada"; Braulio, "Lord Lampeão"; Armando Ribeiro, "Lord Juiz"; Adalberto Moreira, Fornecedor"; Francisco Cardoso, "Lord Cecy"; Oscar Freitas, "Lord Myosotis"; Joaquim Teixeira de Carvalho, "Lord Luneta"; Gabriel Cardoso de Lemos, "Lord Folião"; José Marques, "Lord Portuguez" e Washington, "Lord Cavaignac".

O motorneiro do bonde, sr. Alcindo Lima de Souza, foi classificado "Lord Tem Calma Gêgê" e o seu respectivo conductor Aristeu Torres, "Lord Mulambo".

Terá parte saliente na sensacional batalha, ansiosamente esperada, o bloco denominado "Si você viu cala a bocca".

A ULTIMA BATALHA DAS LARANJEIRAS

No trecho da rua das Laranjeiras, entre a Praça Del Prete e a rua Pereira da Silva, realiza-se quarta-feira proxima, 23, uma grande batalha de confetti, em homenagem ao sr. ministro da Marinha, almirante Protogenes Guimarães e á Armada.

Em tres coretos, tocarão uma banda de clarins e tres de musica, ás quaes attendendo a innumeros pedidos, incluirão no seu repertorio, a victoriosa marcha de 1932, "O teu cabello não néga".

Muitos premios serão distribuidos entre 11,30 e meia noite, após o veredictum da commissão julgadora, ás diversas categorias de concurrentes.

O local dessa batalha, para a qual a respectiva commissão não poupou esforços, ostentará vistosa ornamentação e illuminação.

A mesma commissão previne ao publico, que essa batalha deixa de ser organizada até a rua Ypiranga, conforme fôra annunciada, exclusivamente pela má vontade dos negociantes locaes, onde faz justiça ao sr. David Vieira, que tudo fez para a sua realização.

FOLIÕES DO ESTACIO

O bloco "Foliões do Estacio" deu, quarta-feira ultima, a sua primeira saida. Foi motivo de satisfação para quantos conhecem e admiram o valoroso agrupamento que o facto de ser constituido de quatro ou cinco familias residentes no populoso bairro não priva de se reunirem no Carnaval, para renderem culto ao pandego Rei da Galhofa.

Apresentou-se com optima organização, logrando agradar a todos que o viram nas suas homenagens ás estações de radio e a imprensa. A "Brigada de Choque" está de parabens. Foi lembrada "in totum".

E o successo alcançado na batalha da rua São Januario, quando da sua primeira saida foi plenamente confirmado no prelio carnavalesco da rua Professor Gabizo, onde o bemquisto bloco do Estacio logrou conquistar o melhor tropheu.

De todos os componentes do bloco, além do saxophone que se portou de modo extraordinario, á altura do seu prestigio, merece destaque especial a figura inconfundivel de Manoel Santos Silva, o "Estica" das nossas rodas artisticas, mestre de canto do conjunto.

E' innegavelmente um elemento de valor. Tem uma voz admiravel, clara, cheia de suavidade e harmoniosa. Quando canta, em auxilio do côro, consegue sobrepujal-o extraordinariamente.

Agradou sobremaneira.

Carlos Lima, que compareceu á batalha da rua Professor Gabizo, no logar do saxophonista, revelou-se um piston de primeira ordem, preenchendo, de certo modo, a lacuna deixada pelo seu collega.

E o bloco de Eduardo S. Santos, que ha mais de um lustro vem conquistando as melhores victorias, este anno, de certo, colherá a melhor de todas, durante o triduo da galhofa.

Ao bloco "Foliões do Estacio". os nosso parabens pelos successos alcançados.

Batalhas de Confetti

HOJE

Nas ruas Jorge Rudge e Oito de Dezembro.

Na rua Maxwell.

Na rua Bella de S. João

Na avenida 28 e rua Santa Luiza.

Na estrada do Porto Velho.

No morro de S. Carlos.

Banho á fantasia na praia do Caju'.

Na estação de Sapê.

Na avenida dos Operarios, em Paracamby.

No dia 20 de fevereiro — Na rua do Monte.

Dia 21 de fevereiro — Na rua Pontes Corrêa, no Andarahy.

Na rua José Hygino.

Na rua 24 de Maio.

Na rua das Laranjeiras.

Na rua São Clemente.

Na rua Campos da Paz.

Dia 22 de fevereiro — Na rua da Estação, em Dona Clara.

Dia 23 de fevereiro Na rua Gonzaga Bastos, em homenagem ao dr. Jayme Tavora.

Na rua André Cavalcanti.

No dia 25 de fevereiro — Em um bonde de Cascadura.

Aviso importante

A'S SOCIEDADES CARNAVALESCAS E AGGREMIAÇOES RECREATIVAS

Ficam scientes, pela presente nota, todas as sociedades carnavalescas e agremiações recreativas que desejarem publicidade nesta secção, que o redactor da mesma é o chronista Arlindo Cardoso (K. Rapeta). Somente a elle, deve ser enviada toda e qualquer correspondencia que diga respeito á publicação carnaagremiações, recreativas e carnavalesca.

Outrosim, ficam avisadas as valescas, que o DIARIO CARIOCA só se fará presente a quaesquer festividade, quando convidado, sendo nesse caso, os convites rubricados pelo chronista Arlindo Cardoso (K. Rapeta).

Maravilha!

Portas de grades, corrediças e enrolaveis, applicaveis em açougues ou qualquer ramo de negocio.

Precaução contra ladrões

Grades para janellas, enrolaveis, para ventilar salões, dormitorios.

Privilegio 18.489
DAVID RODRIGUES D'ALMEIDA.
R. Senado, 157. Phone: 2-3393— RIO.

IMPOTENCIA

Tome ELIXIR VITA SENIL e verá o seu effeito logo após o terceiro dia de uso.

Não contém Cantharida. Excellente producto da Flora Brasileira.

A' venda na DROGARIA BAPTISTA — Rua 1.° de Março, 10 e nas demais Pharmacias e Drogarias.

Em Nictheroy: DROGARIA BARCELLOS.

OURO

Joias, brilhantes, prataria, cautelas Monte Soccorro. Compra-se pelo maior preço. JOALHERIA S. FRANCISCO, Largo de S. Francisco, 19 junto a igreja

NO MINISTERIO DO TRABALHO

DESPACHOS

José Franco de Oliveira e outros reclamando contra intimações para construcção de muro, passeio e galeria de esgoto em frente aos terrenos de sua propriedade — Revogando meu despacho anterior mando se archive o processo.

— Rabello Amaral recorrendo do despacho que denegou registro á marca "Ave-Maria" — Nego provimento.

— Deutsche Hydrierwerke Aktiengesellschaft, recorrendo do despacho que lhe denegou privilegio de invenção — Nego provimento.

— Alfredo H. de Azevedo e Cia., recorrendo do despacho que lhe denegou privilegio de invenção — Nego provimento.

— Nissim Reismann recorrendo do despacho que lhe denegou privilegio de invenção — Nego provimento.

— Alvaro Bacariça recorrendo do despacho que lhe indeferiu o pedido de privilegio de invenção. — Dou provimento em parte ao recurso para, devolvendo o conhecimento do processo ao director do Departamento Nacional da Propriedade Industrial permittir repita ella o pedido por não estar devidamente formulado.

Camillo Gomes e Souza recorrendo do despacho que lhe denegou privilegio de invenção — Nego Provimento.

— Julianelli e Filho, recorrendo do despacho que denegou registro á marca "Manufactora de Roupas" "Santa Marina" — Dou provimento ao recurso para mandar registrar a marca, que não poderá abranger, porém, "capacetes e bonets" como os proprios recorrentes pedem.

— O dr. Consultor Juridico do Departamento e Weskott e Cia., recorrendo do despacho que mandou registrar a marca "Tifovacin" — Ao dr. Consultor.

— O dr. Consultor Juridico do Departamento e Weskott e Cia., recorrendo do despacho que mandou registrar a marca "Gonovacin" — Ao dr. Consultor.

— Siqueira Cavalcante e Irmãos, recorrendo do despacho que denegou registro á marca "Assucar Crystallino". — Nego provimento.

— Dr. Albino de Lacerda Filho, recorrendo do despacho que denegou registro á marca "Orthobi" — Dou provimento ao recurso para mandar se efectue o registro, dado que as marcas não podem traduzir a erro o consumidor, bem differentes que são entre si.

— Halvor S. Egeberg, recorrendo do despacho que lhe denegou privilegio de invenção — Nego provimento.

— Koh-Y-Noor" Tuzkarna L. e C. Hardtumuth, recorrendo do despacho que negou archivamento á marca internacional "Navigator". — Incabivel o recurso, por se tratar de archivamento de marca negado, deixo de tomar conhecimento do mesmo.

Salvitae

O MELHOR DISSOLVENTE DO ACIDO URICO DIURETICO E LAXANTE

CONTRA

A GOTTA RHEUMATISMO PRISÃO DE VENTRE DOR DE CABEÇA BILIOSIDADE INDIGESTÃO DIABETES DOENCA DE BRIGHT

A VENDA EM TODAS AS DROGARIAS E PHARMACIAS PRINCIPAES

AMERICAN APOTHECARIES COMPANY. NEW YORK.

INFORMAÇÕES FINANCEIRAS E COMMERCIAES

CAMBIO

O mercado de cambio regulou hontem, com aspecto identico ao dos dias precedentes, verificando-se as mesmas restricções O Banco do Brasil abriu o mercado com as seguintes taxas de venda e de compra.

PARA SAQUES

	A vista
Londres	45$782
Paris	$540
Zurich	2$575
Hamburbo	3$270
Milão	$690
Lisboa	$428
Madrid	1$131
Bruxellas	1$007
Nova York	13$300
Buenos Aires	3-524
Montevidéo	6$506
	A 90 d|v
Londres	45$776

PARA COMPRAS

	A 90 d|v
Libra	44$450
Dollar	12$960
Paris	$509
Lira	$659
Marco	.$055
	A vista
Libra	44$380
Dollar	13$040
Franco	$515
Lira	$668
Marco	3$115
	Cabo
Libra	45$080
Dollar	13$090

O vale ouro foi cotado á 7$264.

CAMARA SYNDICAL DOS CORRETORES

Curso official do cambio e moedas metallicas

Praças	90 d|v
S|Londres	45$276,661
	5 37	128

Praças	A vista
S|Londres	45$782,414
	5 31	128
S|Paris	$540
S|Italia	$689
S|Allemanha	3$270
S|Portugal	$430
S|Belgica (papel)	—
S|Belgica (ouro)	1$919
S|Hespanha	1$431
S|Suissa	2$655
S|Suecia	—
S|Noruega	—
S|Dinamarca	—
S|Syria e Palestina	—
S|Tcheco Slovaquia	$410
S|Nova York	13$300
S|Montevidéo	6$506
S|B. Aires (peso papel)	3$524
S|B. Aires (peso ouro)	—
S|Hollanda (florim)	5$525
S|Japão (yen)	3$012
S|Rumania	—
S|Austria	—
S|Canadá	—
S|Chile	—
Vales ouro por 1$	7$264

MOEDAS

Lira (papel)	1$100
Escudo (papel)	$620

ABERTURA DO CAMBIO EM LONDRES

	A' vista
Londres S|N. York p. L.	3.44.37
S|Genova por L.	67,25
S|Madrid por P.	41.53
S|Paris por F.	87.28
S|Lisboa por E.	110,00
S|Berlim por M.	14.41
S|Amsterdam por FL.	8.53
S|Berne por F.	17.75
S|Bruxellas por F. B.	24.55

NO FECHAMENTO

	A' vista
Londres S|N. York p. L.	3.44.37
S|Genova por L.	67.25
S|Madrid por P.	41.53
S|Paris por F.	87.28
S|Lisboa por E.	110,00
S|Berlim por M.	14.41
S|Amsterdam por FL.	8.53
S|Berne por F.	17.75
S|Bruxellas por F. B.	24.55

CAFE'

O mercado de café disponivel funccionou ainda hontem, em posição ainda mais desfavoravel que na vespera.

Poucas foram as casas exportadoras no serviço de classificação.

As offertas foram escassas e tambem em declinio e os diminutos negocios, foram por preços inferiores aos que têm vigorado ultimamente, com os quaes, muitos vendedores não se conformando na impossibilidade de conseguir preços mais remuneradores para seus cafés. Os negocios realizados do dia foram de 3.133 saccas, sendo que foram vendidas até ás 10 e meia horas, 1.856 saccas e 1.277 saccas vendidas na parte da tarde.

O disponivel do typo 7, continua mantido na base de réis 11$700 por dez kilos, estavel. Os diversos typos vigoraram os seguintes preços por dez kilos: Typo 3 — 13$300; typo 4 — 12$900; typo 5 — 12$500; typo 6 — 12$100; typo 7 — 11$700; typo 8 — 11$100. O mercado a termo não funccionou.

Entradas, embarques e existencia de café na praça do Rio de Janeiro em 18 de fevereiro de 1933.

E. F. C. B. — S. Paulo — 2.030; Minas — 1.474; E. F. Leopoldina :Minas — 749; A. G. S. Paulo; Minas — 1.077; A. G. Metropolitana: Minas — 2.523; A. G. Sul Mineira: Minas — 270; Arm. Reg. Rio: Rio de Janeiro — 532; Arm. Reg. Nictheroy: Rio de Janeiro — 1.360; Arm. Aut. C. Soares: Rio de Janeiro — 582; Arm. Aut. Lage Irmãos: Rio de Janeiro — 236; A. G. Esp. Santo e Minas: Espirito Santo — 200.

Somma das entradas: São Paulo — 2.030; Minas — 6.093; Rio de Janeiro — 2.710; E. Santo — 200; Total — 11.033; Existencia anterior — dia 17 — 439.915.

Embarques: America do Norte — 8.800; Cabotagem Norte — 45.

Somma dos embarques — 8.845; Retirado do mercado — 1.985; Consumo local diario — 500. Total — 11.330.

Em Santos (Comtelburo) — Santos, Fechamento — Hoje — Fechamento anterior — Contrato "A" typo 4 molle — Café typo 4, para entrega em fevereiro — 15$200 — idem; em março, em abril e em maio — 15$000 — idem.

Total das vendas — nada — nada.

Estado do mercado — Paralysado — Paralysado.

Fechamento em Santos — (Comtelburo) — Santos — Hoje — Anterior — Mesmo dia no anno passado: Mercado — calmo — idem — idem; N. 4 disponivel, por 10 kilos 14$600 — 14$600 — 15$500; Embarques — 16.138 — 46.406 — 39.936.

Movimento estatistico — Entradas até ás 2 horas, scs. — 29.244 — 30.504 — 64.151; Existencia de hontem por emb. — 1.155.73 — 1.143.656 — 952.584; Saidas para Europa 15.308 saccas.

Em Victoria (Comtelburo) — Victoria, 18 — Fechamento — Hoje — Fechamento Anterior — Contrato "A" typo 7/8 — Café typo 7/8 para entrega em fevereiro — reunião — s| reunião; em março — idem — idem; em abril — idem — idem; em maio — idem — idem; Entradas — 6.834; em saidas — 15.100. Existencia — 51.263. Destruidos — 3.035.

Fechamento de café de hontem em Nova York — Nova York, 18 (Comtelburo) — Contrato "A" de Santos: Março — 5.73; maio — 5.54; julho — 5.36; setembro — 5.09; Vendas do dia — 5.000 saccas. Altas de 8 a 12 pontos. Mercado firme.

Contratos de Santos: março — 8.27; maio — 7.90; julho — 7.53; setembro — 7.25; Vendas do dia — 5.000 saccas. Altas de 8 a 11 pontos. Mercado firme.

TITULOS

Na Bolsa de Fundos Publicos, os negocios realizados hontem foram os seguintes:

APOLICES

21 Uniformisadas de 200$000, 730$000 — 4 Uniformisadas de 500$000, 740$000 — 11 Uniformisadas de 1:000$000, 815$000 — 26 Uniformisadas de 1:000$000, 8... — 20 Diversas emissões 816$000 — 10 Diversas emissões nom. 1:000$000, 814$000 — 19 Diversas emissões nom. 1:000$000, 815$000 — 112 Diversas emissões port. 1:000$000, 820$000 — 22 Diversas emissões port. 1:000$000, 821$000 — 5 Obrig. do Thesouro 1930 500$000, ... 493$000 — 10 Municipaes 1906 port. 168$000 — 125 Municipaes 1917 port. 145$000 — 12 Municipaes 1917 port. 150$000 — 50 Municipaes 1931 port. 5 °|° 164$ — 90 Municipaes 1931 port. 5 °|° 165$000 — 92 Municipaes 1931 port. 5 °|°, 166$000 — 6 Municipaes 1931 port. 5 °|° 169$000 — 30 Municipaes (D. 1535) port. 7 °|°, 170$000 — 11 Municipaes (D. 1933) port. 8 °|°, 190$000 — 10 Municipaes (D. 3364) port. 7 °|°, 167$000 — 10 Municipaes (D. 3264) port. 7 °|°, 168$000 — 37 Estado do Rio port. 4 °|°, .. 102$000 — 25 Estado do Rio port. 4 °|°, 102$500 — 200 Estado de Minas (D. 9511) 7 °|°, .. 880$000 — 100 Obrig. de Minas 1:000$000, 9 °|°, 1:000$000 — 28 Obrig. de Minas, 1:000$000, 9 °|°.

ACÇÕES

303 Banco Portuguez nom., 70$000 — 60 Banco Portuguez, port., 72$000 — 30 Banco do Commercio, 110$000 — 150 Docas de Santos, port. 210$500.

VENDAS POR ALVARA'

20 Emprestimo 1903, port., 831$000.

ALGODÃO

Este mercado do disponivel, nos trabalhos de hontem, transcorreu ainda em ambiente paralysado com os preços inalterados. O mercado a termo continu'a paralysado. Para diversos typos vigoraram os seguintes preços por dez kilos: Fibra longa — Seridó — typo 3, 66$ a 67$; typo 4, 65$ a 66$. Fibra média — sertões — typo 3, de 64$ a 65$; typo 5, de 63$000 a 61$ — ceará — typo 3, de 63$000 a 64$; typo 5, de 59$ a 60$. Fibra curta — mattas — typo 3, de 53$ a 54$; typo 5, de 51$ a 52$; paulistas — typo 3, de 53$ a 54$; typo 5, de 51$ a 52$000.

O movimento estatistico do dia 17 foi o seguinte: Entraram de Pernambuco 624 fardos. Sahiram 333 fardos e ficaram em stock 10.640.

EM S. PAULO (Comtelburo)

S. PAULO, 18 — Unica chamada — Algodão para entrega em fevereiro — Compradores, N. cotado; Vendedores, N. cotado. Algodão para entrega em março — Compradores, N. cotado; Vendedores, 81$000. Algodão para entrega em abril — Compradores, N. cotado; Vendedores, 73$000. Algodão para entrega em maio — Compradores, N. cotado; Vendedores, 60$. Algodão para entrega em junho — Compradores, N. cotado. Algodão para entrega em julho — Compradores, N. cotado; Vendedores, 56$000. Vendas — Nada. Estado do mercado — fraco.

EM PERNAMBUCO (Comtelburo)

RECIFE, 18, 12 horas — Mercado — Hoje, estavel; Anterior, estavel. Preço de primeira sorte, compradores — Hoje, 78$000; Anterior, 78$000.

Movimento estatistico — Entradas: desde hontem em saccas de 80 ks. — Hoje, 400; Anterior, 1.300. Entradas: desde 1.° de setembro ppdo. — Hoje, 59.400; Anterior, 59.000. Exportação para o Rio de Janeiro, fardos de 180 ks. — Hoje, nada; Anterior, nada. Exportação para Santos fardos de 180 kilos — Hoje, nada; Anterior, nada. Exportação para Liverpool fardos de 180 kilos — Hoje, nada; Anterior, nada. Exportação para outros portos do Brasil — Hoje, 100; Anterior, nada. Exportação para o Rio Grande do Sul fardos de 180 kilos — Hoje, 100; Anterior, nada. Exportação para a Bahia fardos de 180 kilos — Hoje, nada; Anterior, nada. Existencia em sacas de 80 kilos —Hoje, 18.300; Anterior, 18.400.

Que Deseja Lêr No Seu Jornal?

Commercio e Industria – Agricultura – Esportes – Sciencias e Artes?

SEJA qual fôr o assumpto que lhe interesse, V. S. o encontrará sempre no "O ESTADO DE S. PAULO", jornal completo e de grande circulação no Brasil. Possue um serviço directo de informações diarias e de suas succursaes no Rio e no Interior. Noticiario abundante e de interesse geral. Correspondencias telegraphicas do Brasil e do Exterior. Optima collaboração nacional e estrangeira. Feitura graphica attrahente. Rapido e pontual serviço de expedição para o Interior e de entrega aos assignantes da Capital.

Excellente supplemento semanal todo illustrado em rotogravura

Assignatura annual do "O ESTADO DE SÃO PAULO" 60$000

Para annuncios e assignaturas deste ou de qualquer outro jornal dirijam-se á

A ECLECTICA

RIO DE JANEIRO: Av. R. Branco, 137-1.° — Telephs. 3-5206 e 3-1451

S. PAULO: R. 3 de Dezembro, 12 — Telephs. 2-0370 e 2-2402

ASSUCAR

O mercado do disponivel do assucar, nos trabalhos de hontem, transcorreu com o ambiente firme. O mercado a termo não funccionou. Para diversos typos vigoraram os seguintes preços por sacco de 60 kilos:

Branco crystal, de 47$000 a 48$000 — Crystal amarello, de 40$000 a 42$000 — Mascavinho, nominal — Mascavos, de 31$000 a 32$000.

O movimento estatistico do dia 17, foi o seguinte:

Entraram de Pernambuco, 4.000 saccos; 200 de Campos; o total foi de 4.200 saccas.

Sairam 9.376, e ficaram em stock 127.114 saccos.

EM S. PAULO
(Comtelburo)
Unica chamada

Assucar para entrega em fevereiro: compradores 50$000; vendedores não cotado — Para entrega em março compradores 50$000; vendedores, não cotado — Para entrega em abril: compradores 51$000; vendedores, não cotado — Para entrega em maio: compradores 51$000; vendedores, não cotado — Para entrega em junho: compradores e vendedores, não cotado — Para entrega em julho, compradores e vendedores, não cotado.

Vendas: nada.
Mercado: calmo.

EM PERNAMBUCO
(Comtelburo)
Preço por 15 kilos

Mercado, hoje e anterior: estavel.

Preço Usina Primeira e Segunda, hoje e anterior, não cotada — Preço crystaes, hoje 9$500; anterior 9$500 — Demeraras, Terceira Sorte, e somenos, hoje e anterior não cotado — Brutos Seccos, hoje, 5$000 a 5$400; anterior 5$000 a 5$400.

MOVIMENTO ESTATISTICO

Entradas: desde hontem em saccos de 60 kilos, hoje 20.200; anterior 16$900 — Desde 1° de setembro ppdo., saccos de 60 kilos, hoje 3.178.700; anterior .. 3.158.500 — Exportação para o Rio de Janeiro, saccos de 60 kilos, hoje 3.000; anterior, nada — Para santos, saccos de 60 kilos, hoje, 7.500; anterior, nada — Para outros portos do Sul do Brasil, hoje 5.000; anterior nada — Para outros portos do Norte do Brasil, hoje nada; anterior 7.000 — Para Europa, Estados Unidos e Rio da Prata, hoje e anterior, nada.

Existencia em saccas de 60 kilos, hoje 570.000; anterior .. 565.900.

MOVIMENTO FORENSE

FALLENCIA DECRETADA: — Silva Carlos

Assembléa de credores

Estão designadas para amanhã as seguintes assembléas de credores:

1ª Vara Civel — Manoel Pinto de Souza.

2ª Vara Civel — Rodrigues Silva e Campello Eiras & Cia.

4ª Vara Civel — Amadeu Esteves Vietz.

Estão designadas para terça-feira as seguintes assembléas de credores:

1ª Vara Civel — F. Silva & Cia., A. G. de Carvalho Junior & Cia. e M. P. Vieira & Cia.

3ª Vara Civel — Maximino Rodrigues Fernandes.

4ª Vara Civel — P. Oliveira da Cruz.

Habilitações de creditos

Termina terça-feira o prazo para habilitações de creditos de:

4ª Vara Civel — E. G. Truta & Cia.

Silva Carlos — O juiz da Terceira Vara Civel decretou a fallencia deste negociante, estabelecido á rua do Morro 100, com o commercio de seccos e molhados, attendendo á confissão de insolvencia do mesmo.

O termo legal retroagiu a 7 de janeiro, marcado o prazo de 20 dias para habilitações de creditos, designado o dia 28 de abril para a assembléa de cre nas — 670 Arm. Reg. Rio: Mi dores e nomeados syndicos os credores P. Pinheiro & Cia.. O passivo é de 32:425$.

PRIMEIRA VARA

J. A. Magalhães — Indeferido o pedido de destituição do liquidatario.

Henrique Moura & Cia. — De accordo com a promoção do dr. curador remetta-se os autos ao juiz da 6ª Vara.

David Antonio Vieira — Satisfaçam-se as exigencias do dr. curador.

Pedro Ganem — Sellados á conclusão para julgamento dos creditos.

S. Farias & Cia. — Diga o dr. curador sobre a impugnação ao credito de Adelina de Oliveira.

Manoel E. Gomes da Silva — Marcado o prazo de 48 horas para o supplicante cumprir as exigencias do dr. curador.

SEXTA VARA

David J. Carlos — Em prova o credito impugnado de Avelino Parente e sellalos e preparados á conclusão o de Victorino Moreira.

F. Farah — Autorizada a continuação do negocio.

Assad Nagle — Na forma da promoção abra-se vista ao cyndico afim de requerer o que entender em beneficio da massa.

SEXTA VARA

Concordata — Luiza Destez Santos — Prove os signatarios dos recibos passados em nome de A. Peres & Cia., Annita Rosa e Maria Candida, retem poderes para tal fim.

TITULOS PROTESTADOS
Em 15 de fevereiro de 1933
Primeiro cartorio

Port. — Manoel Raposo Moreira Junior, — Emit. — Manoel José de Almeida — Proms., 4:480$000.

Port. — Banco Commercial do Estado de S. Paulo, mand. — Emit. — Jacob Faivichenco — Promis. — 150$000.

Port. — Judith Fonseca Albuquerque Mello — Emit. — Maria Vaz de Miranda — Promis., 250$000.

Os mesmos — Promis., 250$000.

Port — Banco Nacional Ultramarino, mandat. — Dev. — Francisco Lazaro dos Santos — Duplicata, 540$000.

Port. — Jeronymo Ferreira de Oliveira — Emit — Adalberto Soares — Promis., 1:000$000.

Port. — Castro Cunha & Cia. — Dev. — J Almeida Silva & Cia. — Duplicata, 677$500.

Port — Andrade Arnaud & Cia. — Emit — Elias Ferreira Machado Junior — Aval. — Antonio Ferreira da Silva — Promis. 1.000$000.

Segundo cartorio

Port. — Judith Fonseca de Almeida Mello — Emit. Maria de Miranda — Promis., 500$000.

Port. — José Monteiro de Gouvêa — Emit. — Francisco Rodrigues de Carvalho — Promis., 120$000.

Port. — Tinoco Machado & Cia. — Dev. — Ernani Ramos (Nictheroy) — Duplicata, 208$800.

Port. — Banco Hollandez, mandatario — Dev. — Manoel Moreira Assumpção — Duplicata, 80$000.

Port. — Avelino Lopes — Emit. — José Joaquim Gonçalves — Aval — Antonio Baptista de Almeida Furtado — Promis., 1.000$000.

Port. — Banco Predial do E. do Rio de Janeiro — Emit. — Duarte Lemos & Irmãos — Aval. — Joaquim Duarte Lemos — End. — Eleutherio Pinto da Silva — Promis., 500$000.

Terceiro cartorio

Port. — P. Kastrup & Cia. Ltd. — Dev. — Argeu Maia — Duplicata, 100$000.

Port. — Judith Fonseca de Albuquerque Mello — Emit. — Maria Vaz de Miranda — Promis., 500$000.

Port. — The Canadian Bank of Commerce, mand. — Dev. — L. Werber — Duplicata, 255$000.

Port. — Banco Nacional Ultramarino — Emit. — Carlos Bello — End. J. Bello (25 %) — Promis., 1:070$000.

Port. — Luiz Menezes Freitas — Emit. Maria das Dores Silva — Emit. — Joaquim Bento Alves da Silva — Promis., 500$000.

Port. — Steinber & Cia. — Dev. — Horacio Gomes Abreu — Duplicata, 100$000.

Port. — Borges & Irmão — Emit. — Bento Bartholomeu de Carvalho — Aval. — Dr. Thomaz Pereira Caldas — Promis., 2:000$000.

Port. — Caixa Federal — Emit. — Jorge Agostinho da Costa — Aval. — M. R. Gomes — Aval. — Cyrillo Agostinho da Costa — Promis., 100$000.

TITULOS PROTESTADOS EM SÃO PAULO

1° Cartorio, dia 14-2-33

Julio Augusto de Azevedo Gouvêa (comp.) — Duplicata — 250$000.

Antonio Jorge Issac (comp.) — Triplicata — 968$400

2° Cartorio, dia 14-2-33

Paulo Martins Queiroz (ac.) — Letra — 260$000.

Manoel Sobreira (comp.) — Triplicata — 96$000.

Gabriel Israelian (ac.) — Letra — 700$000.

José da Costa Machado (sac). — João Molon (acc.) — Letra — 160$000.

Georgina do Rego Freitas (ac.) — Letra — 44:000$000.

Luiz de Toledo (sac.) — Angelo de Mari (ac.) — Letra — 1:000$000.

Silviano Antonelli (acc.) — Letra — 2:000$000.

Miguel Tavolaro (sac.).

Declaração do sac.: — Deixo de pagar por ser falsa a minha assignatura do saque e endosso, com esta declaração é a terceira que faço correspondente ao mesmo titulo. Protesto por perdas e damnos contra o falsificador ou falsificadores, e acção judicial, conforme minha declaração feita em 9-6-32 no "Estado de São Paulo" e "Diario Official".

3° Cartorio, dia 14-2-33

Cicero Meirelles Teixeira Diniz (ac.) — Letra — 6:787$500.

Declaração: — Deixo de pagar este titulo devido á situação; declaro mais que esta divida provêm da compra de salitre do Chile que me foi vendido á força.

4° Cartorio, dia 14-2-33

Zary Cury (dev.) — Saldo — Duplicata — 394$700.

Jorge Miguel Lullia (vend. end.) — Os mesmos (dev. e vend. end.) — Duplicata — 750$000.

A. P. Oliveira — (emit.) — Saldo — Promissoria — ...... 1:500$000.

Renato Dallisio (dev.) — Duplicata — 329$500.

José de Magalhães (emit.) — Promissoria — 100$000.

Mozart Magalhães (aval.).

Declaração do aval.: — Trata-se de parte de compromissos assumidos por meu irmão, aos quaes emprestei o meu aval. Circumstancia imprevista me collocaram em condições de não solver este compromisso. Fal-o-ei quando puder.

Domingos de Luca & Irmão (comp.) — Duplicata á vista ac. — 2:500$000.

Declaração do comp.: — Deixamos de aceitar o titulo hora levado a protesto, sem nossa assignatura, porque o representante do saccador, conforme carta em meu poder é quem vae vender por sua conta e risco a mercadoria que foi posta por nós á sua disposição, afim de suavisar os prejuizos do exportador. Protestamos desde já agir, civel e criminalmente contra os causadores de quaesquer prejuizos que nos possa advir desse protesto.

Declaração do representante: — Na qualidade de representante do portador, Eduardo Carreiro, saccador do titulo de 2:500$000, levados á protesto pelo banco portador, sem o aceite da firma de Domingos de Luca & Irmão, declaro á praça que tal protesto foi effectivado porque a sua ordem de suspensão, em virtude do desaccordo, quanto o estado e condições da mercadoria chegada, não chegou a tempo ao conhecimento do referido Banco Popular. S. Paulo, 15 de fevereiro de 1933. (a.) — Arlindo V. Almeida, firma reconhecida.

3° Tabellião de Protesto, em 11-2-33

João Cagni Cezar (sac.) — Cheques — 1:030$000 — Clity Bank (saccado) N. C. Este titulo foi pago em cartorio no dia do protesto.

FALLENCIAS E CONCORDATAS EM SÃO PAULO

Masi, Siviero & Cia. — Por sentença de 16 do corrente, foi decretada a fallencia de Masi, Siviero & Cia., commerciantes estabelecidos nesta capital, a contar 40 dias anteriores á 4|1|33.

Foi nomeado syndico o credor Jorge Forte, marcado o praso de 30 dias para habilitações de creditos e designada a assembléa de credores para o dia 2 de maio.

João Sangiorgi — Por sentença de 16 do corrente, foi rescindida a concordata e decretada a fallencia de João Sangiorgi, commerciante estabelecido em São Paulo.

Carvalho & Dyonisio — Foi requerida, nos autos do executivo por alugueis que Gustavo Bresser move contra os commerciantes supra, a decretação da fallencia, visto ter a penhora recaido em bens do giro commercial e notificados para darem outros bens á referida penhora não o fizeram.

Antonio Ignacio Pereira Coelho — Eleito liquidatario o dr. Antonio Salvio, com a commissão legal e o praso de um anno para proceder á liquidação da massa.

NAVIOS ESPERADOS

DIAS	VAPORES	PROCEDENCIAS	COMP. NAVEGAÇÃO	TELEPH.
19-2-33	Una	Paranagua	Lloyd Brasileiro	4-2698
"	Mar Blanco	Genova	Raul Ozenda	3-2925
"	Bagé	Santos	Lloyd Brasileiro	4-2698
20-2-33	Cuyabá	Hamburgo	Lloyd Brasileiro	4-2698
"	H. Princess	Londres	Mala Real Ingleza	4-8000
"	Swinburne	Jacksonville	Lamport & Holt	3-4830
"	Araraquara	Cabedello	Napoleão A. Guimarães	3-3278
"	Carl. Hoepcke	Laguna	A. Camara & Cia.	3-3443
"	Avila Star	Londres	Wilson Sons & Co.	3-7200

NAVIOS A SAIR

DIAS	VAPORES	PROCEDENCIAS	COMP. NAVEGAÇÃO	TELEPH.
19-2-33	Victoria	Manáos	Napoleão A. Guimarães	3-3278
"	Bagé	Hamburgo	Lloyd Brasileiro	4-2698
20-2-33	Avila Star	Buenos Aires	Wilson Sons & Co.	3-7200
"	H. Princess	Buenos Aires	Mala Real Ingleza	4-8000
"	Campana	Genova	Cia. Com. e Maritima	3-3930
21-2-33	Swinburne	Buenos Aires	Lamport & Holt	3-4830
"	Phoenicia	Nova Orleans	Theodor Wille & Co.	4-1582
"	Zeelandia	Amsterdam	S|A Martinelli	2-9000
"	Gurupy	Antonio	Pereira Carneiro	2-7630

CEREAES

ARROZ

Agulha esp. (brilhado) 60 ks., 70$ a 71$; Agulha Amarellão 60 ks., 65$ a 66$; Agulha Superior (Brilhado) 60 ks., 65$ a 66$; Agulha Especial 60 ks., 62$ a 64$; Agulha Superior 60 kilos, 57$ a 60$; Agulha Bom 60 ks., 53$ a 55$; Agulha Regular, 60 ks., 48$ a 50$; Japonez Especial 60 ks., 53$ a 55$; Japonez de 1.ª 60 ks., 49$ a 50$; Japonez de 2.ª 60 ks., 45$ a 47$; Japonez Regular 60 ks., 39$ a 42$000.

FEIJÃO

Preto — Esp. Novo — P. Alegre, 37$ a 38$; Preto Bom, 60 ks., 33$ a 35$; Branco Meudo, 60 ks., 63$ a 66$; Enxofre, 60 ks., 50$ a 52$; Manteiga Novo, 60 ks., 64$ a 66$; Mulatinho Novo, 60 ks., 45$ a 50$000.

FARINHA

Fina P. Alegre, 50 kgs., 21$ a 24$; Entre-Fina 50 kgs., 18$500 a 19$; Grossa 50 kgs., 15$ a 17$000.

MILHO

Cattete Vermelho 60 kg., 13$ a 14$; Cattete Amarello 60 kg., 12$ a 12$500; Cattete Mesclado 60 kg., 9$ a 10$000.

XARQUE

Mantas Puras — R. Prata kilo 3$ a 3$100; Mantas Puras — Nacionaes kilo 2$400 a 2$700; Patos e Mantas — Mineiro kilo 1$800 a 2$300; Patos e Mantas do Sul kilo 2$ a 2$400.

BANHA

Porto Alegre, caixa 113$000 a 125$; Laguna, caixa 113$ a 113$; Itajahy, caixa 110$ a 120$000.

BACALHAU

Especial 58 ks. 140$ a 150$000; Superior, 58 ks. 132$ a 135$; Escamudo 58 ks. 95$ a 100$000.

TOUCINHO

Mineiro kilo 1$800 a 1$900; Paulista kilo 2$100 a 2$200; Fumeiro kilo 2$700 a 2$800.

LOMBO

Porco Salg.° Mineiro kilo 1$900 a 2$; Porco Salg.° do Sul kilo 1$300 a 1$500.

LINGUAS

Defumadas uma 2$200 a 2$400.

BATATAS

Paulistas kilo $560 a $740; Do Sul kilo $480 a $700.

CEBOLAS

Caixa de 37$ a 38$; De Laguna kilo de $700 a $750.

ALFANDEGA

RENDA ARRECADADA HONTEM NA ALFANDEGA

Ouro, 97:079$800; Papel,..... 81:108$010; Total: 178:187$810. Sello, 55:302$810. Renda arrecadada de 1 a 18: 4.380:175$090. Em igual periodo de 1932:..... 1.911:914$740. Differença a maior em 1933: 2.468:260$350.

A PEDIDOS

Positivista, não — Opportunista, sim

Tendo escripto, em 12 do corrente mez, uma carta ao sr. Amaro da Silveira chefe da firma Amaro da Silveira & Cia., — carta cujo conteúdo convém ser publicada para conhecimento da sociedade e, principalmente, dos poderes publicos, afim de que tomem as necessarias providencias moralizadoras exigidas pelos factos nella apontados, — venho declarar que opportunamente farei a devida publicação, o que não faço hoje, como era minha intenção, por motivo de força maior. Simultaneamente com aquella publicação, providenciarei para a remessa de varias copias da dita carta a diversos ministros de Estado e a outras autoridades a cujas repartições compete apurar os factos nella contidos, de accordo com o interesse publico.

Rio de Janeiro, 18 de fevereiro de 1933.

RIBAMAR COELHO
Rua Conde de Lage, 33.

Dr. Brandino Corrêa

Molestias do apparelho Genito-Urinario no homem ou na mulher — OPERAÇÕES — Utero ovarios prostata, rins, bexiga etc.

Cura rapida por processo moderno sem dôr da

GONORRHE'A

e suas complicações — Prostatites orchites cystites, estreitamentos etc. Diathermia. Darsonvalização — R. Republica do Perú' n. 23, sob. das 7 ás 8 1|2 e das 14 ás 18 horas. Domingos e feriados das 7 ás 9 horas

Dr. Newton Motta
Medico
(Do Hospital S. Francisco e Beneficencia Hespanhola)
MOLESTIAS DAS SENHORAS — CIRURGIA — PARTOS
Consultorio: R. Leopoldina Rego, 32 (sob.) - Ramos — De 5 ás 7
Residencia: R. Professor Gabizo 198 — Tel. 8-2643

OURO

Joias usadas, Prata antiga e moedas, vendam so na

CASA ROBERTO
AV. RIO BRANCO 137

N. B. — Compra realmente tudo pelo seu justo valor.

Diario Carioca

Praça Tiradentes n.° 77 | Rio de Janeiro, Domingo, 19 de Fevereiro de 1933 | Anno VI — Numero 1.392

O Carnaval Official de 1933

AS DESLUMBRANTES FESTAS DE HOJE EM COPACABANA

Sr. Octavio Guinle

As festas praieiras de 1932, marcaram um verdadeiro acontecimento na historia do Carnaval carioca. Em 1933 essas festas estão organizadas com os ensinamentos praticos conseguidos no Carnaval passado e, assim, tudo está preparado para que se alcance um brilhantismo sem igual. As festas realizam-se hoje, com uma parte pela manhã e outra á noite.

O programma não podia ser melhor organizado. Pela manhã, das 10 ás 13 horas, effectuar-se-á o concurso de maillots" e de pyjamas para o qual pódem se inscrever as casas commerciaes, os ateliers de moda e os concurrentes avulsos, até o momento do mesmo. O programma praieiro terá inicio com um banho de mar a fantasia, em todos os postos de Copacabana. Em um coreto armado em ponto equidistante dos Praia e Atlantico Clubs, desfilarão á hora acima indicada, os concurrentes ao concurso, sendo conferidos premios ao melhor maillot, ao melhor pyjama, ao bloco mais interessante as fantaisas avulsas.

A commissão julgadora é composta dos srs. Lourival Fontes, Octaivo Guinle, presidente do Touring Club do Brasil; Herbert Moses, presidente da A. B. I.; Juvenal Murtinho Nobre e Berillo Neves, directores do Touring Club do Brasil; senhorinha Violeta Fabrizzi, Arnaldo Guinle, presidente do Yatch Club; Waldemar Bandeira, Aureliano Machado e Povina Cavalcanti, presidente do Praia Club e representante do semanario "Beira Mar".

Durante o concurso tocarão as bandas de musica do Corpo de Marinheiros Nacionaes e do Regimento Naval.

A' noite, em toda a extensão da Avenida Atlantica, realizar-se-á batalha de confetti e corso, com dois premios para os melhores automoveis.

A commissão julgadora compõe-se dos srs. Lourival Fontes, Octavio Guinle, P. B. Crqueira Lima e Berillo Neves, directores do Touring Club; Herbert Moses, Olga Rocha, Carlos Guinle, presidente do Automovel Club; Aureliano Amaral, Martins Capistrano, Pereira Rego, presidente do Atlantico Club e representante do "Beira Mar".

A Avenida Atlantica estará feéricamente illuminada e enfeitada a capricho, tocando varias bandas de musica.

AS FESTAS DO CARNAVAL

O GRANDE BAILE INFANTIL DE HOJE, NO JOÃO CAETANO

O Carnaval official não podia esquecer a petizada. Assim, foi incluido este anno, pela primeira vez, no programma dos festejos officiaes, o grande baile infantil que desperta o interesse de toda a cidade e vae se realizar hoje, das 14 ás 18 horas, no Theatro João Caetano.

O local é esplendido pela sua excellente collocação, pela sua amplitude, pelo conforto que póde offerecer. Por isso mesmo, e pela primorosa organização do programma da festa, a procura de bilhetes tem sido de molde a assegurar o mais absoluto exito.

O theatro está ornamentado a capricho, varias orchestras animarão as dansas e todas as crianças receberão lindos brinquedos.

Muitas outras agradaveis surpresas estão reservadas para os pequenos foliões, que têm, assim, algumas horas de franca alegria antes mesmo do periodo intenso das festas dedicadas a Momo. De Petropolis innumeras familias que se encontram veraneando descem especialmente para trazer os seus petizes á festa, absolutamente inedita e que vae marcar um acontecimento na historia do Carnaval carioca.

Grande Hotel

Vossa Excellencia vindo ao Rio de Janeiro hospede-se neste hotel, o mais tradicional da Capital Federal

Todo conforto a preços ECONOMICOS — Aposentos sem pensão desde 10$000

47 — LARGO DA LAPA — 47

Saneando a cidade

PRISÕES EFFECTUADAS PELA POLICIA DO 22° DISTRICTO

Em diligencia efefctuada hontem á noite na zona do 22° districto policial, o delegado Hugo Auler, acompanhado de varios investigadores, effectuou as seguintes prisões de malandros e desordeiros:

Francisco de Souza Paiva, João Baptista, vulgo "Bóde"; José Domingos Filho, vulgo "Zé Mulato"; João Mendonça, vulgo "João Belleza"; Nicanor do Nascimento, vulgo "Nicanor do Estacio"; João da Silva Oliveira, Leonardo Dias Carneiro, vulgo "Meu boi morreu"; José Monteiro, vulgo "Alagoano"; e, Eduardo de Assis Ribeiro, vulgo "Pellado".

Eduardo é accusado de haver roubado a importancia de 300$000 do sargento Lopes, da Fortaleza de Santa Cruz; e, Nicanor, que tambem estava sendo procurado, ha dias promoveu desordens num botequim da estação de Olaria, tendo quebrado os moveis.

Licenças nos Correios e Telegraphos

O director geral dos Correios e Telegraphos, coronel Mendonça Lima, assignou portaria concedendo licença para tratamento de saude aos seguintes funccionarios:

Alexandre Octavio da Silva, guarda-fios de 1.ª classe, com exercicio na Directoria Regional do Estado do Rio de Janeiro, 3 mezes;

— Octacilio José Ferreira, telegraphista de 4.ª classe, com exercicio na Directoria Regional de Diamantina, tres mezes;

— Francisco Fleury de Brito, auxiliar de 2.ª classe da Directoria Regional de Goyaz, dois mezes;

— Raphael de Barros Monteiro, auxiliar de 2.ª classe da Directoria Regional de São Paulo, dois mezes;

— Celsa Lima Nina, thesoureira da Agencia postal-telegraphica de Turiyssu', subordinada á Directoria Regional do Maranhão, tres mezes, em prorogação.

Na Central do Brasil

A renda industrial da Central do Brasil, inclusivé as estradas filiadas ,no dia 17 do corrente, attingiu a importancia de ...... 379:011$900, para menos .... 26:950$300 do que em egual data do anno anterior.

— O director da Central do Brasil expediu a seguinte circular: "Até que seja regularizado o Serviço de Assistencia Medica nos casos de accidentes de trabalho cujo contrato com a Caixa de Pensões está sendo estudado recommendo que nas localidades onde houver postos de assistencia publica, seja esta chamada sempre que fôr necessario.

Nas localidades onde não existam esses postos deve ser chamado o medico local e fornecidos medicamentos necessario remettendo as contas a esta directoria. Deve ser tambem providencia da a intervenção dos accidentados nas casas de saude sempre que fôr preciso."

— A administração da Central determinou a apprensão da carteira de investigador n. 421, perdida pelo policial Antonio Agostini da Silva.

— A policia do Districto Federal communicou a Central do Brasil de que havia permittido ás firmas Manoel Joaquim de Azevedo e Comp., e Himo e Comp., a venderem productos de sua fabricação e inflammaveis, durante o corrente anno.

— A Central do Brasil communicou em officio a Rêde de Viação S. Francisco, de que a circular passada dando como fechado o Porto Barreiras, foi expedido por communicação da S. Paulo Railway.

— A estação D. Pedro II forneceu hontem, por conta dos diversos Ministerios, 88 pasagens, na importancia de 4:577$600.

Essas requisições foram assim distribuidas :M. da Guerra 17 passagens, na importancia de .. 661$800; M. da Marinha 1, a...... 161$700; M. da Justiça 8, na quantia de 778$6 M. da Fazenda 1, por 94$400; M. da Agricultura 1, equivalente a 101$700; e M. do Trabalho 60, num total de .... 2:779$700.

— A Caixa de Pensões e Aposentadorias concedeu aposentadoria aos seguintes funccionarios da Central: osé Onobre de Carvalho, auxiliar de escripta da 6ª divisão; Ovidio da Silva, guarda-chaves de Barra do Pirahy; Luiz Casemiro, mestre de linha; Antonio Ramos, trabalhador da estação de Cruzeiro; Marcolino Marçal, guarda da 3ª Inspectoria; Manoel Affonso, trabalhador da 1ª Inspectoria de Linha; Luiz Lemellier, official de 1ª classe da 4ª Divisão; José Maria da Costa, guarda da 1ª Inspectoria da 3ª Divisão; Honorato José Baptista, operario da conserva de D. Pedro II; e Honorio Gomes Pereira, trabalhador da 4ª Inspectoria da 4ª Divisão.

A Arvore do Mal

A MORTE DE CINCO CRIANÇAS PROVOCADA PELA FRUTA DA ARVORE FATIDICA

Declarações do Chefe do Laborato rio da Fiscalização Sanitaria da da Directoria de Hygiene do Rio Grande, Sobre a estranha occurrencia

PORTO ALEGRE, 16 (Especial para o DIARIO CARIOCA) — Tem provocado commentarios o caso do envenenamento de cinco crianças provocado pela fruta de uma arvore desconhecida. O toxico considerado violentissimo, pela rapidez com que agiu, apesar de todos os esforços, não foi possivel ainda identifical-o. As autoridades policiaes até agora nenuma providencia tomaram sobre a triste occurrencia, estando o publico á espera de uma satisfação. Procurando esclarecer o assumpto, o dr. João Rocha Fernandes, chimico-chefe do Laboratorio da Fiscalização Sanitaria da Directoria de Hygiene do Estado, fez á imprensa interessantes declarações. O assumpto, disse elle, "é dos mais complexos, por se tratar de envenenamento occasionado por uma substancia elaborada na economia vegetal."

E accrescentou: — "E' grande o numero de vegetaes toxicos existentes na natureza e muitos delles são conhecidos desde a mais remota antiguidade. Os padres egypcios já conheciam vegetaes, dos quaes extraiam o acido prussico, com que envenenavam os iniciados que traiam os segredos da seita. Os nossos indigenas já eram peritos no emprego de certos succos de plantas, para envenenar suas settas.

Mas, o conhecimento de substancias existentes nestas plantas, substancias que lhes communicam os effeitos toxicos, data de tempos mais recentes, graças aos grandes progressos feitos pela chimica que, alliada á physiologia, nos permitte não só isolar, purificar, identificar grande numero desses toxicos, como tambem estudar a acção que exercem sobre os organismos animaes. Em consequencia desses estudos, grande numero delles são preciosos agentes therapeuticos, quando empregados em doses apropriadas. Essas substancias apresentam caracteres communs entre si, o que nos permitte agrupal-as em classes. Ao lado destas, existe um grande numero de outras ainda mal conhecidas e sobre algumas a unica coisa que sabemos é que os vegetaes que as contêm são venenosos. Dahi a difficuldade de identificar uma substancia como a do caso em apreço, isto é, a que se presume tenha provocado a morte das cinco crianças, principalmente em se tratando de um vegetal ainda não identificado.

Respondendo a uma pergunta sobre a necessidade de ser procedida a autopsia dos cadaveres das victimas, o dr. João Rocha disse o seguinte:

— Seria de real vantagem, para a boa orientação da pesquisa, podendo mesmo encurtar de muito o tempo e o trabalho a executar pelos technicos que foram encarregados de estudo do toxico contido na planta. Pela maneira de agir do toxico sobre o organismo, pelas lesões causadas em certos e determinados orgãos, o technico poderia ser orientado para proceder á sua pesquiza em certos e determinados grupos de venenos, sabido como é que todas essas substancias têm acção especifica sobre o organismo. Uma vez porém, que existe o vegetal que occasionou a morte, certamente os technicos que estão procedendo a pesquizas estarão se aproveitando das boas indicações que poderá fornecer a experimentação de toxico em animaes, combinada com a indispensavel pesquiza chimica. Para se ter uma idéa de como é complexo o assumpto e quantas difficuldades se apresentarão aos technicos encarregados do exame, vou lhe falar ligeiramente sobre os diversos grupos em que se dividem os venenos vegetaes, tendo-se em vista que de cada grupo desses fazem parte uma infinidade de substancias venenosas.

"Um grupo muito interessante destas substancias é, em tudo, semelhante ás toxinas microbianas. A este grupo pertence a ricina, para a qual, Cornevin preparou uma verdadeira vacina que, injectada sob a pelle, immunizava contra o envenenamento produzido pela mesma.

Certo numero de venenos das plantas chamam-se: Fluorescentes. Estes só manifestam sua acção deleteria, quando o animal que os ingeriu soffre os effeitos dos raios solares. Pertence a esta classe o toxico existente no trigo sarraceno, causador do "fagopirismo".

Um dos mais importantes e bem conhecidos grupos de toxicos, existentes nos vegetaes, são os alcaloides. As substancias desta classe, são de largo emprego em Medicina, pela sua acção physiologica pronunciadissima sobre o organismo. São substancias basicas e, em dóses minimas, constituem venenos violentos, assim como, seus saes dos acidos organicos, fórma esta em que existem nos succos vegetaes.

Sob o nome de "glucosides" entende-se um importante grupo de compostos, existentes nas plantas que possuem a interessante propriedade de, sob a acção de fermentos especificos (catalise) se desdobrarem em um assucar (glucose, etc.), e em outra substancia de funcção alcoolica, aldehidica ou acida, etc., esta substancia, em grande numero de casos, constituem toxicos violentos, como por exemplo, o acido prussico.

Facto digno de nota é que os glucosides não são venenosos, em si, conforme se encontram nas plantas. Somente, depois que os tecidos são triturados (rotos os envoltorios das celulas) o fermento que está em outras celulas, que não as em que se encontra a glucoside, pode chegar em contacto com o ultimo, provocando o seu desdobramento e consequente libertação do veneno.

Os glucosidos toxicos podem ser: cianhidricos, alelicos ou saponicos, conforme a substancia que é posta em liberdade, ao lado do assucar, seja o acido cianhidrico, iso-thio-cianato de alila ou uma saponina.

As saponinas são substancias espalhadissimas no reino vegetal. Têm a propriedade caracteristica de, quando dissolvidas em agua, dar, pela agitação, uma espuma abundante. A acção toxica reside na propriedade de serem substancias hemoliticas, isto é, de dissolverem os globulos vermelhos do sangue.

Grande numero de plantas elaboram essencias as mais variadas que, em sua totalidade, possuem propriedades soporificas ou convulsas. São venenosas. E' facto conhecido que a quantidade infinitesimal de substancia aromatica de certas flores que age sobre a pituitaria, já é sufficiente para causar cephaléas.

E' muito commum, em certos vegetaes, a existencia de acidos organicos ou seus saes, de propriedades venenosas, como por exemplo, o acido oxalico na "oxalis acetosella".

Emfim, a toxicologia vegetal é um vasto campo para estudos, principalmente de nossas plantas indigenas, sobre as quaes quasi nada se sabe.

Perguntado acerca da impossibilidade da identificação do veneno, o entrevistado assim se expressou:

— Impossivel, não, mas muito difficil, pelos motivos acima expostos. Além disso, muitos dos venenos existentes na economia vegetal, formam-se em determinadas épocas do circulo vegetativo, desapparecendo em outras, ou transmigrando de umas partes do vegetal para outras, por exemplo da folha para o fruto, deste para a raiz, etc. Por outro lado, muitas dessas substancias se destroem facilmente, sendo aconselhavel fazer a pesquiza sobre partes do vegetal fresco.

A arvore, disse elle — não só é de grande utilidade para a pesquiza chimica, como tambem para a classificação botanica, como já foi frisado por outros technicos em recentes entrevistas. Mas em todo caso, certamente que essa arvore não será a unica existente nos mattos das redondezas da capital. Além do mais, o conhecido technico dr. Nemoto, que está procedendo a pesquiza chimica, chegará a um resultado satisfatorio nessa difficil incumbencia".

Fumem

Sudan Ovaes

INVEJADOS SEMPRE! IGUALADOS NUNCA!

COM CHEQUES EM DINHEIRO

CARTEIRA $800 REIS

O MANGUE EM POLVOROSA

NA RUA JULIO DO CARMO VERIFICOU-SE MAIS UM CONFLICTO

As primeiras horas da manhã de hontem, no "Café Veneza", á rua Julio do Carmo, verificou-se um serio conflicto, promovido por malandros que infestam a zona do Mangue.

Quando a patrulha do Exercito chegou ao local, já os animos haviam serenado, encontrando feridas as seguintes pessoas

Irineu Pinto Balejo, brasileiro, de cor parda, ajudante de chauffeur de caminhão, solteiro, de 27 annos de edade e morador á rua Senador Nabuco numero 73, ferido na orelha esquerda; Amabilia Faria, brasileira, de cor preta, solteira, de 25 annos de edade e moradora á rua Rodrigues dos Santos numero 47, ferida no pé direito; Nasser José, de nacionalidade syria, vendedor ambulante, solteiro, de 34 annos de edade e morador á rua Laura de Araujo n. 108, ferido na perna esquerda; Diva Pereira da Silva, de cor preta, solteira, de 17 annos de edade e moradora á rua Julio do Carmo n. 32, ferida no braço esquerdo; Jorge Francisco Alves, brasileiro, de cor parda, soldado do 1° regimento de cavallaria divisionario, solteiro, de 21 annos de edade e morador em seu quartel, ferido no pé direito.

Ferido a bala pelo proprio irmão

Tendo brigado ha tempos, os irmãos Antonio Bernardes da Silva, casado, ajudante de chauffeur, de 26 annos de edade, morador na Fazenda Santa Santa Cruz, e Durvalino Silva, encontraram-se hontem na estrada Rio-Petropolis e travaram discussão.

Enfurecido, Durvalino, sacando de um revólver, desfechou um tiro no irmão, produzindolhe um ferimento na côxa, esquerda.

O aggressor fugiu e a victima foi soccorrida pela Assistencia do Meyer.

O estudante foi aggredido

Victima de uma aggressão, foi hontem medicado no Posto Central da Assistencia, o estudante Sylvio Gurgel, que apresentava ferimentos no nariz. Após receber os necessarios curativos, Sylvio retirou-se para sua residencia.

O trabalhador levou uma navalhada

Apresentando um ferimento nas costas produzido a navalha, foi hontem medicado no Posto Central de Assistencia, o italiano João Rossini, solteiro, de 24 annos de edade, morador á rua do Senado n. 521.

A victima, que é trabalhador, foi aggredida por um desconhecido no Mercado Municipal.

Amor de cigano

A DOR DA SEPARAÇÃO LEVOU-O AO TUMULO — NÃO SENDO CORRESPONDIDO PREFERIU O SUICIDIO

Elle, um jovem, no verdor dos annos, tendo porém o coração despedaçado por louca paixão, não trepidou em lançar mão do unico recurso que lhe parecia cabivel á por termo tão insupportavel soffrimento.

Conhecera, ha tempos uma mulher, a quem dedicou todo o seu affecto, porém, ao que parece, ella, por incompreensão ou maldade jámais lhe correspondeu.

Por mais que procurasse esquecel-a, era impossivel, pois, todos os recursos de que lançou mão, falharam.

Valeda Ssanvix — esse o seu nome — como todos os seus descendentes — ciganos — resolveu procurar aquella que pertubado trazia-lhe o espirito.

Nina a joven patricia do apaixonado adolescente ainda dessa vez, não cedeu aos seus rogos e promessas conservando-se irreductivel e para livrar-se delle, embarcou para São Paulo.

Como visse frustrados os seus planos, hontem, na residencia de seu pae, Elias Esanvix, á rua Gomes Serpa n. 109, na Piedade, o tresloucado rapaz poz termo á vida ingerindo forte dose de acido muriatico.

Levado para o Posto da Assistencia do Meyer, o joven não resistindo á acção do mortifero toxico, falleceu minutos após ali ter dado entrada.

O cadaver, com guia do commissario do 19° districto, foi removido para o necroterio, afim de ser autopsiado.

Passagens fornecidas pela Central aos Ministerios e repartições publicas

A estação Pedro II forneceu por conta de varios Ministerios e repartições publicas 88 pasagens na importancia de 4:577$600.

"União Civica Brasileira" é o Titulo de Uma Agremiação Estudantil Fundada em Novembro de 1932

E O PARTIDO REVOLUCIONARIO RECENTEMENTE FUNDADO QUE DENOMINAÇÃO TERA'?

Os alumnos das escolas superiores do Rio de Janeiro, filiados á "União Civica Brasileira", com séde provisoria nesta Capital, á rua Gonçalves Dias n. 17, 2° andar, reunem-se amanhã ás 17 horas para deliberarem sobre a formação de uma outra agremiação politica com o mesmo nome.

A União Civica Brasileira foi fundada nesta Capital, a 15 de Novembro de 1932, iniciou sua campanha civica solicitando qualificação eleitoral ex-officio para os estudantes e pedindo abertura da "Casa de Ruy", como bibliotheca publica. Realizou conferencias civicas no Instituto de Educação, no Syndicato Medico e na União dos Empregados do Commercio.

Durante a "Semana Civica da Mocidade Brasileira" realizada na ultima semana do anno de 1932, a União fez propaganda pelas estações de radio e cinemas.

Compõem o Conselho Executivo da União Civica Brasileira os academicos de Direito, Jacintho Abreu, Altair Netto, Alcides Pessôa, Miguel Salum, Augusto de Figueiredo, Albecyr Marques, Carlos Martins Costa, José Amaral (engenharia), Celso Villanova (engenharia), Renato Soeira (medicina), Ubi Bana (Bellas Artes), Ismar Nascimento Silva, Jorge Armenio, Fernando Lobato de Faria e Oswaldo Penna (Direito).

E' presidente o academico Aloysio de Vasconcellos.

PRODUCTO NACIONAL SUPERIOR A QUALQUER SIMILAR ESTRANGEIRO. DÁ COPIAS PERFEITAS SEM BORRAR OS ORIGINAES.

O MELHOR PARA CANETAS-TINTEIRO NÃO DEIXA RESIDUOS. NÃO ENFERRUJA PENNAS DE AÇO.

FABRICA Rua do Senado 372

TELEPHONE 2-2572

INDELEVEL INOXIDAVEL INALTERAVEL

TINTA BRASILIA

S/A PRODUCTOS BRASILIA - RIO

N.B. NÃO MISTURE COM OUTRA

Não Ficará Desoccupado...

Hoover Recebe Varios Offerecimentos de Empregos

Herbert Hoover

WASHINGTON, 18 (Havas) — O presidente Hoover tem, nestes ultimos tempos, recebido grande numero de offerecimentos de logares para depois que deixar a presidencia da Republica. A todos esses convites o sr. Hoover tem respondido que pretende descansar algum tempo, livre das preoccupações do governo.

Em rodas officiaes assegura-se que o sr. Hoover somente em principios do anno que vem annunciará se volta ou não á actividade politica.

Um menor atropelado por omnibus

Pela Avenida Suburbana corria, veloz, o auto-omnibus numero 16.085, da Empresa Viação Santos Dumont, empregado na linha Meyer-Madureira e dirigido pelo chauffeur Paulo Pereira Oliveira.

A certa altura daquella via publica, o vehiculo atropelou o menor Waldyr, filho de Arthur Leite Fernandes, côr branca, 12 annos e residente no Campo da Botija, 45.

O motorista foi preso em flagrante pelo cabo n. 124, da 3.ª Cia. do 1.° Batalhão da Policia Militar, que o conduziu para o 20.° districto, onde foi autuado pelo commissario Guilherme, ali de serviço.

A victima, que apresentava escoriações generalizadas, foi soccorrida no Posto do Meyer, retirando-se, em seguida, para a sua residencia.

Elegancia e Economia?

Só usando as casimiras e os brins do

METRO DE OURO

159, ROSARIO, 159

Hora de verão e os seus resultados praticos

Para verificar os resultados praticos da hora de verão, o ministro José Americo mandou colher informações que se resumem nos seguintes dados:

Consumo de energia electrica, por kilowatt-hora, no 4.° trimestre de 1932, comparado com igual periodo de 1930 a 1031:

1930 — Outubro, 4.621.550 kh. Novembro, 4.165.950 kh. Dezembro, 4.014.907 kh.

1931 — Outubro, 3.906.808 kh. Novembro, 3.331.770 kh. Dezembro, 3.278.060 kh.

Diferença para menos sobre 1930— Outubro, 15 %. Novembro, 20 %. Dezembro, 18 %.

1932 — Outubro, 4.192.916 kh. Novembro, 3.665.366 kh. Dezembro, 3.528.208 kh.

Differença para menos sobre 1930 — Outubro, 9,2 %. Novembro, 12 %. Dezembro, 12 %.

O augmento de consumo de 1932 sobre 1931 decorre não só do natural crescimento da população como da baixa verificada no preço do kilowatt-hora.

O decrescimo de um mez para o outro resulta da menor duração da noite.